جمهوری اسلامی

شنبه ۶ دی ۱۳۹۹ - ۱۱ جمادی‌الاولی ۱۴۴۲ - ۲۶ دسامبر ۲۰۲۰ - شماره ۱۱۸۸۲ - سال چهل و دوم - ۱۲ صفحه - ۱۰۰۰ تومان

ساعات شرعی : اذان ظهر ۱۲/۰۵ ـ اذان مغرب ۱۷/۱۸ ـ اذان صبح ۵/۴۳ ـ طلوع آفتاب ۷/۱۳

رئیس کل بانک مرکزی:

برای خرید ۱۶,۸ میلیون دوز واکسن کرونا ۲۰۰ میلیون یورو تخصیص یافت

رئیس کل بانک مرکزی به چگونگی رفع مشکل خرید واکسن کرونا اشاره کرد و افزود: برای خرید ۱۶ میلیون و ۸۰۰ هزار دوز واکسن کرونا، ۲۰۰ میلیون یورو تخصیص یافت. عبدالناصر همتی افزود: تمام تلاش ما این است که بتوانیم با دور زدن تحریم‌های ظالمانه آمریکا دارو و تجهیزات پزشکی خریداری کنیم و در سال جاری نیز تاکنون ۲.۷ میلیارد دلار برای خرید تجهیزات پزشکی و دارو تخصیص یافته است.

بقیه در صفحه۷

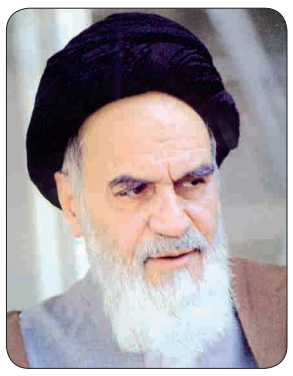

خود آدم نمی‌فهمد که برای کی دارد کار می‌کند. اگر شما به مردم کار نداشته باشید، به مصالح مردم، به مصالح کشور کار نداشته باشید، فقط مشغول این باشید که من چطور، شما چطور، من چطورم، شما چطورید، مردم با من هستند، مردم با شما هستند، اگر فکر این باشید، این همان است که آمریکا می‌خواهد و شما از عمال آمریکا

حضرت امام خمینی قدس سره‌الشریف
صحیفه امام، جلد ۱۳، صفحه ۲۰۲

افتتاح ۵ طرح بزرگ پتروشیمی در غرب کشور

زنگنه:

درآمد صنعت پتروشیمی سال آینده به ۲۵ میلیارد دلار می‌رسد

صفحه۷

- رئیس‌جمهور: بیش از ۷۰ درصد از این طرح‌های پتروشیمی در ۳ استان غرب کشور، ساخت ایرانی است
- تحریم ایران محصول مشترک صهیونیسم، ارتجاع منطقه و تندروهای آمریکا است که باید آن را بشکنیم
- ۵ طرح ملی پتروشیمی وزارت نفت در استان‌های ایلام، همدان و آذربایجان غربی با سرمایه‌گذاری ۹۱۶ میلیون یورو معادل ارزش ریالی ۲۸ هزار میلیارد تومان به بهره‌برداری رسید

صفحه۳

بارش برف و سرما در بسیاری از مناطق کشور

- دمای هوا در برخی مناطق ۱۰ تا ۱۲ درجه کاهش یافت
- دمای هوای تهران امشب به منفی ۴ درجه می‌رسد

برف و کولاک در ارتفاعات تهران با دو کشته و دو مصدوم

بارش برف، وزش کولاک و افت دما بسیاری از مناطق کشور را فراگرفت و سبب بسته شدن راه‌های ارتباطی و اختلال در رفت و آمدها شد.

با تداوم بارش‌ها و براساس پیش بینی‌های سازمان هواشناسی، دمای هوا در برخی مناطق ۱۰ تا ۱۲ درجه سانتیگراد کاهش می‌یابد.

براساس اعلام سازمان هواشناسی کشور و با فعالیت سامانه بارشی، انتظار می‌رود بارش برف در استان‌های گیلان، مازندران، گلستان، سمنان، خراسان شمالی، خراسان جنوبی و خراسان رضوی تداوم یابد.

بر این اساس برای بیشتر مناطق کشور افزایش سرعت وزش باد پیش‌بینی می‌شود و کاهش دما در این مدت در استان‌های قزوین، البرز، تهران، سمنان، قم، مرکزی، اصفهان، یزد، شرق مازندران، گلستان، خراسان شمالی و جنوبی، خراسان رضوی، نیمه شمالی سیستان و بلوچستان، بوشهر، شرق کرمان و جنوب خوزستان همراه با وزش باد شدید رخ می‌دهد.

بقیه در صفحه۱۰

پیشنهاد باکو برای میانجی‌گری میان ترکیه و رژیم صهیونیستی

ابراز امیدواری اردوغان به بهبود روابط با رژیم صهیونیستی

صفحه۱۲

بعد از ترامپ، حالا نتانیاهو سران سازشکار عرب را تحقیر می‌کند

نتانیاهو پس از آنکه ترامپ سران سازشکار عرب را «گاو شیرده» لقب داد، گفت سران سازشکار عرب برای ایجاد رابطه با اسرائیل به صف ایستاده‌اند

صفحه۱۲

دور جدید اعتراضات ضدنژادپرستی بعد از قتل یک سیاهپوست دیگر در آمریکا

۱۲

حمایت ۱۵۰ نماینده دموکرات از بازگشت بی‌قیدوشرط آمریکا به برجام

۳

واکنش ظریف به اتهام‌زنی رئیس‌جمهور آمریکا به ایران:

ترامپ مسئول عواقب هرگونه ماجراجویی در روزهای پایانی کار خود است

۳

آفتاب آمد دلیل آفتاب

یادداشت مدیرمسئول

بسم‌الله الرحمن الرحیم

پنجمین داوطلب نظامی ریاست جمهوری هم دو روز قبل وارد عرصه تبلیغات انتخاباتی در فضای مجازی شد.

علاوه بر اینکه به اصل ورود نظامیان به عرصه رقابت برای تصاحب صندلی دوست‌داشتنی ریاست جمهوری، ایرادهای اساسی وارد است، حالا با تکثر و تعدد داوطلبان تصاحب این صندلی، مشکل بیشتر شده است. این تکثر و تعدد نشان می‌دهد حضرات نظامی هم مثل سیاسیون، وحدت نظر ندارند و قرار است با همدیگر هم رقابت کنند. حالا منتظر نفر ششم هستیم و چه بسا با اعداد دو رقمی هم مواجه شویم.

پدیده عجیبی که این روزها در کشاکش مخالفت و موافقت با ورود نظامیان به عرصه رقابت بر سر تصاحب صندلی ریاست جمهوری مشاهده شده، سخنان بعضی از خود نظامیان در توجیه رئیس‌جمهور شدن نظامیان است. یکی از همین حضرات گفته چطور است که ما نظامی‌ها باید برویم شهید بشویم ولی حق نداریم رئیس‌جمهور شویم؟

ایشان لابد به این نکته توجه نداشته که شهادت مخصوص نظامیان نبوده و نیست. چند برابر نظامیانی که شهید شده‌اند، مردم عادی، چه در جبهه جنگ و چه قبل و بعد از جنگ به شهادت رسیده‌اند و این یک امر اختصاصی برای نظامیان نبوده و نیست. مهم‌تر اینکه از نظامیان صاحب‌نام و پیش‌کسوت انتظار نبود پای امور مقدسی از قبیل شهادت در راه خدا را به عرصه رقابت‌های سیاسی باز کنند و چیزی را که وسیله‌ای برای معامله با خداست را در بازار سیاست به حراج بگذارند. از همین «ارزان‌فروشی شهادت» و اصولاً «فروختن شهادت» پیداست که این قماش افراد اگر قدرت سیاسی نصیبشان شود، معامله‌گران قهاری خواهند بود و این خود یکی از دلایل روشن صلاح نبودن ورود نظامیان به رقابت انتخاباتی ریاست جمهوری است. درست در همین قبیل بزنگاه‌هاست که می‌توان به عمق نگاه آن امام روشن‌ضمیر پی برد که نظامیان را از ورود به سیاست منع فرمود.

عجیب‌تر از سخن این نظامی پیش‌کسوت که شهادت را ابزاری برای امتیازخواهی قرار داد، سخن یک نظامی پیش‌کسوت دیگر است که گفته اگر یک نظامی رئیس‌جمهور شود، در مدت یکسال تمام مشکلات کشور را حل خواهد کرد! مواجهه با چنین پدیده‌های عجیبی هرچند در کشور ما رایج شده، ولی خوشبختانه مردم ایران با رشد سیاسی و فکری بسیار بالائی که دارند این قبیل تبلیغات سیاسی بی‌پشتوانه را نمی‌پذیرند و حتی چنین مبالغه‌هائی را نشانه عدم صداقت و یا لااقل عدم آشنائی گوینده آن با شرایط کشور تلقی می‌کنند. مردم می‌دانند که همین افراد با حمایت‌های همه‌جانبه تبلیغاتی، سیاسی و تدارکاتی خود، رئیس دولت‌های نهم و دهم را بر سر کار آوردند و در دوران آن دو دولت آتشی در این کشور برافروختند که هنوز دود آن به چشم مردم می‌رود و خلاص شدن از لهیب این آتش به سال‌ها تلاش و همت و زحمت نیاز دارد. حالا وقتی همین افراد می‌فرمایند یکساله می‌توانیم تمام مشکلات کشور را حل کنیم، مردم احساس می‌کنند قرار است بار دیگر هیزم چنان آتشی بشوند.

بقیه در صفحه ۲

وزیر آموزش و پرورش:

زمان دقیق بازگشایی مدارس هنوز معلوم نیست

بخش خبری – حاجی میرزایی با اشاره به فرآیند بررسی ابعاد مختلف بازگشایی مدارس، زمان دقیقی برای تحقق آن را ذکر نکرد.

محسن حاجی میرزایی وزیر آموزش و پرورش، درباره موضع این وزارتخانه برای بازگشایی مدارس که زمزمه‌های آن مطرح می‌شود، گفت: موضع اصولی ما موافق بازگشایی است به جهت اینکه دوری دانش‌آموزان از مدرسه ممکن است هم عواطف آموزشی آن‌ها را کاهش دهد و هم ممکن است به کیفیت آموزشی آسیب برساند هم به طور خاص دوری دانش‌آموزان از همدیگر ارتباط با همسالان و تعاملاتی که درون مدرسه دارند و خارج شدن از خانه و آمدن در کنار دوستان و همسالان ظرفیت‌های فرهنگی و اجتماعی آن‌ها را توسعه می‌دهد.

او افزود: حضور در مدرسه بلوغ اجتماعی دانش‌آموزان را تسهیل و تقویت می‌کند، سلامت روانی شان را بهبود می‌بخشد، و به تحرک بدنی منجر می‌شود بنابراین ما در جستجوی بازگشایی هستیم و هر زمانی که برای ما این امکان وجود داشته باشد، بازگشایی را انجام می‌دهیم.

وزیر آموزش و پرورش با اشاره به اینکه روش آموزش حضوری را بر هر روش دیگری ترجیح می‌دهیم، گفت، چون تنها کارکرد آموزش و پرورش، آموزش نیست بلکه تربیت و پرورش است که بخشی از آن محصول ارتباطات و تعاملاتی است که دانش‌آموزان با هم دارند، اما این خواسته ما با محدودیت‌هایی روبرو است.

حاجی‌میرزایی افزود: محدودیت اول سلامت است بنابراین ما تابع هستیم که مسئولان بهداشتی به ما اجازه دهند که این کار را بکنیم؛ هر زمانی اجازه بدهند ما دنبال استقبال می‌کنیم و این کار را انجام می‌دهیم.

وزیر آموزش و پرورش گفت: با این وجود دور بودن دانش‌آموزان از مدرسه ممکن است با یک اثرات عمیق و پایداری در آینده همراه باشدکه باید مراقبت کنیم و در مجموع درصدد این هستیم که نه سلامتی را نادیده بگیریم نه فکر می‌کنیم درست که آموزش را نادیده بگیریم به دنبال راه حلی برای در کنار هم بودن این دو مقوله هستیم.

انتقال ۱۱ محکوم ایرانی از ارمنستان به کشور

معاون حقوق بشر و امور بین الملل وزیر دادگستری و رئیس کمیته انتقال محکومان جمهوری اسلامی از انتقال ۱۱ تن از محکومان ایرانی از ارمنستان به کشور خبر داد.

به گزارش ایرنا، محمود عباسی افزود: این محکومان که از مدتها قبل دوران محکومیت خود را در زندان‌های ارمنستان می‌گذرانیدند با رایزنی‌های دیپلماتیک معاونت کنسولی و سفارت کشورمان در تفلیس و پیگیری‌های دفتر همکاری‌های بین‌المللی وزارت دادگستری به کشور منتقل شدند که باید ادامه محکومیت خود را در زندان‌های کشور بگذرانند.

عباسی اظهار داشت: اتهام اکثر این محکومان قاچاق مواد مخدر است و متأسفانه علیرغم اطلاع‌رسانی‌های قبلی و هشدار و نذیرهایی که تاکنون به اینگونه افراد داده شده و آثار و پیامدها و مجازات سنگینی که در این کشورها متوجه این افراد است اما در دام باندهای قاچاق مواد مخدر می‌افتند و برای خود، خانواده و دولت مشکل آفرینی می‌کنند.

رئیس کمیته انتقال محکومان به هموطنانمان هشدار داد تقریبا در همه کشورها خصوصا کشورهای آسیای میانه مجازات سخت و سرکوب گرایانه سنگینی در انتظار مرتکبین حمل نگهداری و قاچاق مواد مخدر است.

عباسی اضافه کرد: این اقدامات هزینه‌های سنگینی به دولت و جامعه تحمیل می‌کند و اعتبار بین‌المللی کشور را نیز خدشه‌دار می‌کند.

وی ضمن قدردانی از دولت ارمنستان خصوصا مقامات وزارت دادگستری این کشور سفیر کشورمان در تفلیس، مقامات کنسولی وزارت امور خارجه، مقامات قضایی، سازمان زندان‌ها، مقامات امنیتی و انتظامی، سازمان هواپیمایی، حفاظت و امنیت پرواز، مقامات بهداشتی و همکاران خود در دفتر همکاری‌های بین‌المللی که در این شرایط سخت و دشوار و با شیوع کرونا زمینه انتقال این هموطنان به کشور را فراهم نمودند ابراز امیدواری کرد که با آموزش و پیشگیری شاهد کاهش جمعیت کیفری زندان‌ها و هزینه‌های سنگینی باشیم که بر دوش دولت می‌گذارد.

طی ۱۱ ماهه سال جاری میلادی؛

انجمن جهانی فولاد: ایران بالاترین رشد تولید را ثبت کرد

تولید فولاد خام (شمش) ایران در دوره ۱۱ ماهه ۲۰۲۰ میلادی(منتهی به ۱۰ آذر ۹۹) باستناد گزارش انجمن جهانی فولاد به حدود ۱۳ درصد رسید که بالاترین رشد در بین تولید کنندگان این فلز راهبردی است. بر پایه اطلاع‌رسانی روابط عمومی سازمان توسعه و نوسازی معادن و صنایع معدنی ایران، رشد حدود ۱۳ درصدی ایران در دوره مزبور درحالی رقم خورد که میزان تولید فولاد جهانی در این مدت، ۱.۳ درصد کاهش را ثبت کرد. انجمن جهانی فولاد در گزارش خود آورده است: ایران از ابتدای ژانویه تا پایان ماه نوامبر ۲۰۲۰ میلادی (۱۲ دی ماه ۱۳۹۸ تا دهم آذر ۹۹) ۲۶ میلیون و ۳۶۹ هزار تن فولاد خام تولید کرد، میزان تولید در مدت مشابه سال گذشته میلادی (۱۱ ماهه ۲۰۱۹) ۲۳ میلیون و ۳۸۵ هزار تن بود. همچنین، میزان تولید فولاد خام ایران در ماه نوامبر ۲۰۲۰ میلادی (۱۱ آبان تا ۱۰ آذر۹۹) با ۱۴ درصد افزایش نسبت به ماه قبل (اکتبر) به دو میلیون و ۵۷۵ هزار تن رسید. این رقم در مدت مشابه ۲۰۱۹ میلادی، دو میلیون و ۲۵۶ هزار تن بود. براساس گزارش انجمن یاد شده، عملکرد ۶۴ کشور عمده تولیدکننده فولاد جهان از ابتدای ژانویه تا پایان نوامبر ۲۰۲۰ میلادی، یک میلیارد و ۶۷۰ میلیون و ۳۹۶ هزار تن ثبت شد که در مقایسه با مدت مشابه سال ۲۰۱۹ میلادی (یک میلیارد و ۶۹۱ هزار و ۸۵۱ تن)، ۱.۳ درصد کاهش نشان می‌دهد. همچنین ۶۴ کشور جهان در ماه نوامبر ۲۰۲۰ میلادی، ۱۵۸ میلیون و ۲۶۱ هزار تن فولاد خام تولید کردند که در مقایسه با رقم مدت مشابه سال گذشته میلادی (۱۴۸ میلیون و ۴۱۷ هزار تن)، حاکی از رشد ۶.۶ درصدی است. براساس آمار انجمن تولید کنندگان فولاد ایران در هشت ماهه امسال (منتهی به آبان) تولید شمش (فولاد میانی) به رقم ۲۰ میلیون و ۵۹۷ هزار رسید که در مقایسه با رقم ۱۸ میلیون و ۲۴۲ هزار تن عملکرد هشت ماهه ابتدایی ۹۸ رشد ۱۳ درصدی را ثبت کرد. ایران اکنون دهمین فولاد ساز جهان محسوب می‌شود و براساس سند چشم انداز ۱۴۰۴ دستیابی به ظرفیت ۵۵ میلیون تن را برنامه‌ریزی کرده که انتظار می‌رود به جایگاه هفتم دنیا برسد.

آگهی مناقصه عمومی
اداره امور شعب بانک ملی استان کردستان
(نوبت دوم)
شرح در صفحه ۹

سازمان آگهی های روزنامه جمهوری اسلامی همه روزه از ساعت ۸ صبح الی ۲۰ (پنج شنبه ها تا ساعت ۱۳:۳۰) آماده دریافت آگهی از همشهریان گرامی میباشد
تلفن تماس: ۷۷۶۴۴۴۱۰ و ۷۷۶۴۴۴۱۱ نمابر: ۷۷۶۴۴۴۱۲
۹-۷۷۶۴۴۴۲۰ داخلی ۷۸ و ۷۷

آگهی تعاونی های سراسر کشور
در صفحات میانی روزنامه
جمهوری اسلامی

دامن زدن به کارهای افراطی در اداره جامعه، مصداق روشن ظلم است

کتاب ارزش‌ها در نگاه آیت‌الله هاشمی رفسنجانی
از انتشارات روزنامه جمهوری اسلامی

آفتاب آمد دلیل آفتاب

بقیه از صفحه اول

آفات ورود نظامیان به رقابت‌های سیاسی مثل روز روشن بود، سخنان این دو نظامی پیش‌کسوت، آن را روشن‌تر کرد؛ آفتاب آمد دلیل آفتاب.

نمایندگان مجلس یازدهم متأسفانه با بی‌اعتنائی به نقطه‌نظرهای خیرخواهانه صاحب‌نظران، راه را برای ورود نظامیان به رقابت انتخاباتی باز کرده‌اند. تنها امیدی که باقی مانده اینست که شورای نگهبان، با توجه به عوارض شدیداً منفی ورود نظامیان به عرصه سیاست و نیاز کشور به وحدت و انسجام ملی، این راه را سد کند. مخالفت با ورود نظامیان به رقابت‌های سیاسی، نه‌تنها به معنای بی‌حرمتی به آنها نیست بلکه ایجاد سپر حفاظتی برای اعتبار و حیثیت آنها و فراهم ساختن فرصت بیشتر برای تقویت بنیه دفاعی کشور است که نیاز مبرم امروز است.

حقیقتی سیاسی شده

رئیس کمیسیون شوراها و امور داخلی مجلس، هدف اصلی طرح اصلاح قانون انتخابات را شایسته‌سالاری و قرار گرفتن فردی در تراز انقلاب اسلامی بعنوان رئیس‌جمهور می‌داند و می‌افزاید طی ۴۱ سال گذشته مشکلاتی پیرامون جایگاه رئیس‌جمهور وجود داشته و طی این مدت نتوانسته‌ایم معیارها و شاخص‌های درستی برای تبیین این جایگاه و اصل ۱۱۵ قانون اساسی تعریف کنیم.

اگر هدف حقیقتاً همین است جای تشکر دارد چون ابهامات قانون در مورد مصادیق رجال سیاسی و مذهبی و نکات دیگر، موجب شده شورای نگهبان بعضاً افراد ضعیفی را برای تصدی پست ریاست جمهوری تأیید کند که شایستگی لازم را نداشته‌اند. بنابراین اصلاح لازم است ولی آنچه در جریان اقدام مجلس دیده می‌شود فاقد این هدف است و عمدتاً ریل‌گذاری برای ورود افرادی خاص به مسند ریاست جمهوری را دنبال می‌کند و سخنان این نماینده محترم هم تردیدها را بیشتر می‌نماید و در عین حال اعتبار دوازده دوره انتخابات را خدشه‌دار می‌سازد و برداشت مخاطب این می‌شود که رؤسای جمهور گذشته همگی در تراز انقلاب نبوده و شایسته‌سالاری محقق نگردیده است. حالا چرا پس از چهل سال مجلس و رئیس کمیسیون داخلی آن که خود در مقام معاونت امورمجلس سپاه در همه این فراز و نشیب‌ها دخیل بوده و امکان اصلاح را داشته، امروز به این فکر افتاده است، به همان ساختار و اهداف مجلس حداقلی برمی‌گردد. هرچه هست با توجه به آثار گسترده و تبعات سنگین این مسئله، جا دارد شورای نگهبان که برای کوچکترین مسئله‌ای فوراً به رئیس‌جمهور تذکر میدهد در رابطه با این اظهارات نظری بدهد.

البته این یک واقعیت است که جایگاه روشن ریاست جمهوری در قانون اساسی طی این سال‌ها کمتر رعایت شده است و واقعاً شخص دوم این نظام همواره چه در دوران اصول‌گرایان و چه اصلاح‌طلبان با مشکلات جدی با سایر قوا و نهادها مواجه بوده است.

مناسب است نمایندگان مجلس به چرایی این امر بپردازند و در عین حال اصلاح اصل ۱۱۵ نیز توسط نهادهای مسئول و به دور از بازی‌های سیاسی و براساس مصلحت نظام صورت پذیرد، نه خواست و تمایلات یک جریان سیاسی که انحصاری کردن مدیریت کشور را در دستور کار خود قرار داده است.

احمد حسینی

رئیس جمهور در جلسه کمیته‌های تخصصی ستاد ملی مقابله با کرونا:

مدیریت استان‌های موفق در مقابله با کرونا معرفی و تشویق می‌شوند

کمیته‌های تخصصی و قرارگاه عملیاتی ستاد ملی مقابله با کرونا در نشست روز پنجشنبه به ریاست رئیس جمهور، پس از ارائه گزارشی از چگونگی اجرای طرح جامع مقابله با کرونا بویژه در شب یلدا و آمار میزان مبتلایان و فوتی‌ها و کنترل بیماری در شهرهای مختلف، ضمن ابراز نگرانی از وضعیت ناپایدار در برخی شهرهای نارنجی، برنامه رسیدن به وضعیتی پایدار در این شهرها را طی هفته‌های آتی، ارائه کردند.

دکتر روحانی پس از ارائه این برنامه، با قدردانی از همکاری و همراهی مردم و تلاش مسئولان ذیربط برای پایداری شهرهای نارنجی و زرد گفت: اگر چه در خصوص برآورد میزان رعایت‌ها و مراقبت‌ها در خصوص شب یلدا هنوز کمی زود است اما با توجه به گزارش‌های اولیه، می‌توانیم امیدوار باشیم که با تداوم مراعات مردم، در شهرهایی که در مورد آنها هنوز نگرانی‌هایی وجود دارد، به یک وضعیت پایدار و امیدوارکننده‌ای برسیم.

رئیس جمهور همچنین به قرارگاه عملیاتی ستاد ملی مقابله با کرونا ماموریت داد استانهایی را که با برنامه‌ریزی‌های دقیق و جامع موفق شدند سریعا آمار مبتلایان و فوتی‌ها را کاهش و وضعیت آن استان‌ها را به نارنجی و زرد تغییر دهند، به عنوان الگوهای موفق به افکار عمومی معرفی و برنامه‌ریزی‌ها آنها را در دیگر مناطق ناپایدار اجرا کنند.

دکتر روحانی تأکید کرد که در کنار مراعات مردم، دولت قصد دارد مدیریت‌های موفق در این عرصه را مشخص و آنها را مورد تشویق قرار دهد.

روسای کمیته‌های تخصصی ستاد در ادامه این جلسه گزارش‌های خود را در مورد روند تولید واکسن در داخل و خرید آن از خارج ارائه کردند و همزمان کمیته تبلیغات نیز در این عرصه، گزارشی را در خصوص فعالیت برخی رسانه‌های خارج از کشور و کمپین‌های هدفمند و هدایت شده در شبکه‌های مجازی در زمینه واکسن ارائه کرد.

رئیس جمهور در پی این گزارش تأکید کرد که وزارت بهداشت تمام تلاش خود را برای تامین واکسن چه از داخل و چه از خارج بکار گرفته و مردم مطمئن باشند همانطور که اجازه ندادیم تحریم‌های تحمیلی، روند مقابله با کرونا در کشور را با مشکل مواجه کند و حتی از بسیاری از کشورهایی که در تحریم اقتصادی نیز نیستند، موفق‌تر عمل کردیم، واکسن نیز علیرغم شرایط تحریمی و اشکال‌تراشی آمریکا حتما تامین و در اختیار مردم گذاشته خواهد شد.

دکتر روحانی با بیان اینکه وزارت بهداشت فهرست اولویت‌بندی افرادی را که می‌بایست واکسن دریافت کنند، تهیه کرده است، افزود: افراد سالمند و دارای بیماری‌های زمینه‌ای و کسانی که دچار بیماری‌های صعب العلاج هستند و همچنین کادر بهداشت و درمان که مستقیما باکرونا ارتباط دارند در اولویت دریافت واکسن هستند.

رئیس جمهور گفت: توزیع واکسن بین سایر گروهها ادامه خواهد یافت تا زمانی که واکسیناسیون کشور کامل و اطمینان حاصل شود که با ایمنی جمعی ناشی از واکسن، زنجیره انتقال ویروس قطع خواهد شد.

دکتر روحانی اظهار داشت: با همکاری وزارت راه و شهرسازی و هواپیمایی کشوری زیر ساخت لازم برای تامین زنجیره سرد انتقال واکسن فراهم شده است.

رئیس جمهور همچنین تأکید کرد: حمایت کامل از تولید واکسن داخلی از اولویت‌های اصلی دولت خواهد بود و بسیار امیدواریم که واکسن داخلی با استانداردهای لازم در دسترس قرار گیرد.

دکتر روحانی اظهارداشت: مردم شریف بی‌تردید اسیر جوسازی و فضاسازی رسانه‌های خارجی نخواهند شد؛ همان رسانه‌هایی که از ابتدای شیوع بیماری کرونا در عملیاتی روانی در قالب بزرگنمایی و برجسته سازی برخی آمار از جمله شمار مبتلایان و فوتی‌ها، کوشیده‌اند دستاوردها و برنامه‌های کشور را در حوزه مقابله با کرونا، به حاشیه برانند.

وی گفت: جالب است که این رسانه‌ها هنگامی که همین برنامه‌ها ازسوی دیگر کشورهای پیشرفته تکرار می‌شود، سکوت می‌کنند. هر بار در خیزش‌های کرونا ملت شریف به خوبی مشاهده می‌کنند که ایران پیش قدم مهار این موج‌ها قبل از کشورهای پیشرفته دنیا بوده و امروز که آمار فوتی‌ها و شمار مبتلایان در بسیاری از کشورهای مدعی، در حد نگران‌کننده قراردارد، ایران موفق به مدیریت موج سوم شده است و در همین راستا این رسانه‌ها اکنون با موضوع واکسن درصدد جوسازی هستند که مردم آگاه قطعا اسیر این جوسازی نخواهند شد چرا که ما هم در زمینه تولید و هم در زمینه تامین اقدامات مؤثر را دنبال می‌کنیم.

رئیس جمهور همچنین در پی ابراز نگرانی‌هایی از برخی دورهمی‌ها و برگزاری مراسم سوگواری دهه‌های فاطمیه، از محبان حضرت فاطمه (س) و اهل‌بیت(ع) خواست ضمن گرامیداشت ایام سوگواری به همان نحوی که در ماه محرم و صفر با شور و حرارت اما توام با رعایت پروتکل‌ها انجام شد، رعایت دقیق پروتکل‌ها را اولویت نخست برنامه‌های ایام سوگواری قرار دهند.

۸۰۰ میلیارد ریال به حل مشکلات قضایی خراسان شمالی تخصیص یافت

رئیس قوه قضاییه گفت: ۸۰۰ میلیارد ریال اعتبار برای رفع مشکلات و نیازهای ضروری در دادگستری خراسان شمالی و زیرمجموعه‌های آن تخصیص داده شد.

حجت الاسلام والمسلمین سیدابراهیم رئیسی در پایان سفر یکروزه خود به خراسان شمالی در جمع خبرنگاران اظهار داشت: بخشی از این اعتبار از منابع استانی تامین می‌شود و امید است با این میزان بودجه، برخی از مشکلات ضروری استان در حوزه‌های قضایی برطرف شود.

رئیس دستگاه قضا با اشاره به اینکه در این سفر توفیق دیدار مردمی حاصل نشد، افزود: در سفرهای استانی و ورود به استان‌ها معمولا دیدارهایی با مردم داریم اما در این سفر به علت شرایط کرونا و ملاحظات بهداشتی این امر محقق نشد.

وی درباره نتایج سفر به خراسان شمالی گفت: علاوه بر اختصاص ۸۰۰ میلیارد ریال اعتبار، پیگیری برای حل مشکلاتی که در دیدار با نمایندگان اقشار و نخبگان داشتیم هم در دستور کار است، در این نشست مواردی مطرح شد که قرار است مورد بررسی قرار گیرد.

رئیسی خاطرنشان کرد: پروژه‌هایی در مرکز استان و یا سایر شهرستان‌ها در بخش مسکن هست که ۱۰ سال به طول انجامیده است، این تاخیر از این سبب ایجاد شده که دستگاه مسئول، تعهدات را انجام نداده است، در این زمینه هم قرار شد تا پیگیری لازم انجام شود.

رئیس دستگاه قضا گفت: دستگاه‌های اداری اعم از دولتی و یا عمومی و خصوصی، وقتی تعهدی می‌دهند باید به آن پایبند باشند، بویژه در ساخت مسکن باید تعهدات داده شده به مردم محقق شود.

وی با بیان اینکه برخی از مسائل و گره گشایی از کار مردم ارتباطی به تحریم‌ها ندارد، گفت: بعضا تحریم‌ها در بروز مشکل تأثیرگذار نیست و باید تدبیر در داخل باشد تا مشکل حل شود.

رئیس دستگاه قضا گفت: در شرایط کنونی ۲ مسأله محوری در کشور وجود دارد که باید مورد توجه مسئولان باشد، یکی وضعیت معیشت مردم و دیگری کرونا است.

رئیسی تصریح کرد: با شیوع کرونا، بسیاری از کسب و کارها با مشکل روبه رو شده است و مردم دچار مشکلات شده‌اند، در این زمینه باید تلاش شود تا مشکلات کاسته شود.

دیدار با نخبگان و نمایندگان اقشار، حضور در جلسه شورای اداری و دیدار با قضات و کارکنان این استان از جمله برنامه‌های هجدهمین سفر استانی ریاست قوه قضاییه بود.

هشدار وزارت بهداشت به عادی انگاری کرونا

وزارت بهداشت نسبت به هرگونه عادی انگاری کرونا در کشور هشدار داد و تأکید کرد با عادی انگاری به اوج گذشته بیماری برمیگردیم.

دکتر رئیسی معاون امور بهداشتی وزارت بهداشت تأکید کرد: با اینکه روند شیوع بیماری در کشور رو به کاهش است اما نباید با عادی انگاری موجب بروز مجدد پیک بیماری شویم، چرا که پیک گذشته کرونا فشار بسیار زیادی به کادر بهداشت و درمان وارد کرد.

وی افزود: اکنون در وضعیت جدیدی قرار گرفته‌ایم و امیدواریم با رعایت خوب پروتکل‌های بهداشتی این روند ادامه داشته باشد.

***اجازه برگزاری هیچ مراسمی داده نمی‌شود**

فرمانده قرارگاه عملیاتی ستاد ملی مقابله با کرونا هم گفت: باتوجه به شرایط فعلی شیوع کرونا در کشور اجازه برگزاری هیچ برنامه یا مراسمی که مستلزم تجمع افراد است، داده نمی‌شود.

عبدالرضا رحمانی‌فضلی با بیان اینکه مبنای تصمیم‌گیریها در کشور وضعیت شهرها است که ازسوی وزارت بهداشت بصورت هفتگی اعلام می‌شود، خاطرنشان کرد: هیچ مراسمی در کشور خارج از دستورالعمل طرح هوشمند مدیریت کرونا اجرا نمی‌شود و براساس دستورالعمل این طرح درخصوص هر برنامه یا مراسم مناسبتی تصمیم‌گیری می‌شود.

*** زالی: محدودیت‌های کرونایی استان تهران این هفته هم ادامه خواهد داشت**

در همین ارتباط، فرمانده عملیات مدیریت بیماری کرونای تهران با بیان اینکه علی‌رغم کاهش نسبی آمار مرگ و میر، همچنان وضعیت استان شکننده و ناپایدار تلقی می‌شود، از تداوم محدودیت‌های کرونایی در هفته جاری در استان تهران خبر داد.

دکتر علیرضا زالی درباره وضعیت کرونا در استان تهران اظهارداشت: در طول چند هفته اخیر

در گستره کشور از جمله استان تهرانُ مجموعا شیب نسبتا مطلوبی را در کاهش آمار شاهد بوده‌ایم.

وی با بیان اینکه کماکان به دلیل پیچیدگی‌هایی که در شهر و استان تهران وجود دارد هنوز برخی آمارها از نظر کمی باید مورد توجه قرار بگیرد، گفت: تعداد بیماران بستری ما در تهران بالغ بر ۲۵۰۰ بیمار است که از این تعداد حدود ۹۳۴ نفر در بخش مراقبت‌های ویژه بستری هستند.

زالی تأکید کرد: علی‌رغم اینکه نسبت به هفته گذشته آمارها کاهش را نشان می‌دهد اما هنوز موارد جدیدی از بستری در تهران وجود دارد؛ میزان مراجعین سرپایی نیز اگرچه نسبت به هفته گذشته تقلیل پیدا کرده است؛ اما هنوز عدد قابل توجهی است.

زالی افزود: شرایط تهرانهمان‌طور که بارها اعلام شده علی‌رغم کاهش نسبی شاخص مرگ و میر باید شکننده و ناپایدار تلقی شود.

فرمانده عملیات مدیریت بیماری کرونا در کلانشهر تهران تصریح کرد: کاهش آمار به معنای افول قطعی این بیماری نیست و از نظر زمانی هنوز با قاطعیت نمی‌توانیم بگوییم که در مسیر کاهش بیماری درحال حرکت هستیم.

وی درباره آخرین وضعیت محدودیت‌های کرونایی استان تهران توضیح داد: وضعیت اکثر شهرستان‌های استان تهران کماکان نارنجی تلقی می‌شود، بنابر این محدودیت‌های در نظر گرفته شده برای شهرهای نارنجی در اکثر شهرستان‌های استان در هفته آتی نیز ادامه خواهد داشت.

*** کرونا جان ۱۳۲ نفر دیگر را در ایران گرفت**

سخنگوی وزارت بهداشت هم گفت: با فوت ۱۳۲ بیمار دیگر از مبتلایان قطعی طی روزهای پنجشنبه تا جمعه، شمار جانباختگان قطعی این بیماری در کشور به ۵۴ هزار و ۴۰۴ نفر رسید.

سیما سادات لاری افزود: در این مدت براساس معیارهای قطعی تشخیصی ۶ هزار و ۲۱ بیمار جدید مبتلا به کرونا در کشور شناسایی شد و ۹۰۶ نفر بستری شدند. با این حساب، مجموع بیماران به یک میلیون و ۱۸۳ هزار و ۱۸۲ نفر رسید.

معاون دادستان کل کشور مطرح کرد:

تحول در دادسراها با تشکیل اتاق‌های دادرسی الکترونیک در مراجع قضایی سراسر کشور

معاون دادستان کل کشور اعلام کرد که دستگاه قضا دادرسی الکترونیکی را با سرعت زاید الوصفی در مراجع قضایی سراسر کشور توسعه داده است.

به گزارش روابط عمومی دادستانی کل کشور، عبدالصمد خرم آبادی با اشاره به برگزاری دادرسی‌های الکترونیک در دادسراهای کشور، اظهار کرد: علیرغم اینکه در ابتدای شیوع کرونا این بیماری در همه زمینه‌ها یک تهدید بزرگ برای کشور محسوب می‌شد، اما به حول و قوه الهی دستگاه قضایی با تبدیل این تهدید به فرصت، دادرسی الکترونیکی را با سرعت زاید الوصفی در مراجع قضایی سراسر کشور توسعه داده است.

وی افزود: در اجرای مصوبات جلسات شورای عالی قوه قضاییه و دستور دادستان کل کشور، موضوع تحقق کامل دادرسی الکترونیکی در دادسراهای سراسر کشور در دستور کار معاونت نظارت دادستانی کل کشور قرار دارد و این موضوع با همکاری مرکز آمار و فناوری اطلاعات قوه قضاییه و سازمان زندان‌ها به طور جدی درحال پیگیری است.

معاون نظارت و هماهنگی امور دادسراها و ضابطین دادستانی کل کشور خاطرنشان کرد: تاکنون با همکاری بسیار خوب روسای دادگستری، دادستان‌ها، سازمان زندان‌ها و مرکز آمار و فناوری اطلاعات قوه قضاییه در اکثر قریب به اتفاق دادسراهای کشور اقدامات مؤثری برای ایجاد «اتاق‌های دادرسی الکترونیکی» به عمل آمده است.

خرم آبادی بیان داشت: براساس اعلام مرکز آمار و فناوری اطلاعات قوه قضاییه تاکنون ۱۴۰۰ اتاق دادرسی الکترونیکی در شعب مختلف حوزه‌های قضاییه سراسر کشور ایجاد شده و در ۴ ماهه گذشته ۳۲۰۰۰ جلسه دادرسی الکترونیکی برگزار شده است.

وی یادآور شد: ایجاد اتاق‌های دادرسی الکترونیکی باعث شده بدون اینکه زندانی از زندان به مرجع قضایی اعزام شود، قاضی پرونده با ارتباط تصویری از راه دور با زندانیان تحقیقات لازم را به عمل آورده و اظهارات و مدافعات آن‌ها را اخذ و پس از امضای الکترونیکی مطالب توسط زندانی، پرونده را رسیدگی نماید.

معاون دادستان کل کشور تأکید کرد: چنانچه دادرسی الکترونیکی به طور کامل در دستگاه قضایی محقق شود، بسیاری از مشکلات مرتبط با بدرقه و اعزام زندانی به مراجع قضایی رفع خواهد شد.

این مقام قضایی ادامه داد: به موجب دستور دادستان کل کشور، دادستان‌های عمومی و انقلاب و سایر قضات دادسراهای عمومی و انقلاب و نظامی سراسر کشور مکلف شده‌اند در مکان‌هایی که اتاق دادرسی الکترونیکی ایجاد شده است با بهره‌برداری از این امکانات از اعزام زندانیان به مراجع قضایی جلوگیری به عمل آورند.

معاون نظارت و هماهنگی امور دادسراها و ضابطین دادستانی کل کشور خاطرنشان کرد که تکمیل شدن سریع این طرح، نیاز به کمک مالی ستاد ملی مبارزه با کرونا دارد.

بیانیه خانواده شهید فخری زاده به تغییر نام خیابان استاد شجریان

خانواده شهید محسن فخری زاده در بیانیه‌ای به تغییر نام خیابانی از استاد شجریان به شهید محسن فخری‌زاده واکنش نشان دادند.

بسم‌الله الرحمن الرحیم

همی گویم و گفته‌ام بارها
بود کیش من مهر دلدارها
ملت عزیز و فرهنگ پرور ایران اسلامی
سلام علیکم

بنا بر اخبار و اطلاعات واصله، عنوان تابلوی خیابان زنده یاد "استاد محمدرضا شجریان" در منطقه دو شهرداری تهران بدون هماهنگی با مسئولان دست اندرکار به نام "شهید دکتر محسن فخری زاده" تغییر نام یافته است. با عنایت به علاقمندی و احترام شهید عزیزمان به هنر و موسیقی اصیل ایرانی و زبان و ادبیات فاخر پارسی به عنوان ارکان جدائی ناپذیر فرهنگ غنی ایران اسلامی، هرگونه تغییر در نامها و نمادهای این عرصه دور از اندیشه و سیره آن شهید راه علم و دانش و اقتدار میهن عزیزمان می‌باشد. با تقدیر و تشکر از ابراز احساسات ارادتمندان به ساحت شهدای انقلاب اسلامی به ویژه شهید دکتر محسن فخری زاده به استحضار می‌رساند هرگونه تغییر در نامها و عناوین معابر و خیابانها باید از طریق مراجع رسمی صورت گیرد و اقداماتی خارج از رویه‌های جاری، شایسته و به مصلحت نمی‌باشد.

همچنین با اقدام شورای اسلامی شهر تهران در همان ساعات ابتدایی این ترور ناجوانمردانه، نام خیابان "صنایع" به "شهید محسن فخری زاده" نامگذاری گردید و مقدمات لازم جهت نام‌گذاری یکی از خیابانهای اصلی شهر تهران نیز در دستور قرار گرفته است. بی‌تردید جهاد علمی شهید دکتر فخری زاده که سالیان سال با نیتی خالصانه در گمنامی و بی‌نامی برای تقویت پایه‌های اقتدار دفاعی و ایجاد وحدت، عزت و همدلی میان آحاد مردم شریف و فرهنگ پرور ایران اسلامی صورت گرفت، نباید با اقدامات وحدت شکن و تفرقه انگیز خدشه‌دار گردد. بی شک سیره و اندیشه آن شهید بزرگوار مبتنی بر زدودن زنگارهای جهل و تعصب و اقدامات علمی ایشان بر پایه قطع وابستگی فنی و دانشی کشور از بیگانگان بنا شده و همه علاقمندان به فراگیر شدن این گفتمان ارزشمند که مورد تأکید مقام معظم رهبری و دلسوزان نظام اسلامی است باید تلاشی جهادگونه و عزت آفرین داشته باشند و اینگونه است که نام جهادگران و فخر آفرینان عرصه علمی کشور نامدار و بلند آوازه می‌شود.

با تقدیم احترام خانواده دانشمند شهید محسن فخری زاده

شهردار منطقه یک:

تغییر نام خیابان صنایع به شهید فخری‌زاده مایه افتخار و مباهات منطقه یک است

منطقه یک این افتخار را دارد که بعد از شهادت دکتر محسن فخری زاده دانشمند بزرگ کشورمان، در کمتر از یک روز خیابان صنایع را به نام این شهید اقتدار تغییر نام دهد. به گزارش روابط عمومی شهرداری منطقه یک، سید حمید موسوی شهردار این منطقه با بیان مطلب فوق اظهار داشت: اعضای شورای شهر تهران با ارائه طرح دو فوریتی، تغییر نام خیابان صنایع جنب وزارت دفاع در منطقه یک را به نام شهید دکتر محسن فخری زاده تصویب کردند و شهرداری منطقه یک با پی گیری و اقدامات لازم در کمتر از یک روز این تغییر نام را اجرایی کرد. وی گفت: درحال حاضر پلاک‌های این خیابان به نام شهید اقتدار تغییر یافته و مراسم رسمی پلاک کوبی با حضور مسئولین به‌زودی در منطقه یک برگزار می‌شود.

آگهی تغییرات شرکت ایثارگران یادگار سهامی خاص به شماره ثبت ۱۹ و شناسه ملی ۱۰۲۶۰۰۸۳۳۳۵

به استناد صورتجلسه مجمع عمومی عادی سالیانه مورخ ۱۳۹۹/۰۷/۲۴ تصمیمات ذیل اتخاذ شد : - شرکاله شفیع زاده خولنجانی کدملی ۱۲۸۴۶۲۲۹۰۸، صادق جعفری خولنجانی کدملی ۱۲۸۸۷۲۱۶۵۱ ، شرکت مهندسی وساخت ابتکارمبارکه (سهامی خاص) شماره ثبت ۴۹۷ و شناسه ملی ۱۰۲۶۰۱۰۱۱۹۶ و شرکت ایثارسهام مبارکه (سهامی خاص) شماره ثبت ۷۸ و شناسه ملی ۱۰۲۶۰۰۲۲۸۵۲ بسمت اعضای اصلی هیات مدیره ، غلامرضا چقادی طالخونچه کدملی ۵۴۱۹۵۰۱۴۶۵ و غلامحسین احمدی کدملی ۱۲۸۹۳۱۰۶۹۶ بسمت اعضاء علی البدل هیات مدیره برای مدت دو سال انتخاب گردیدند. - سود و زیان ، ترازنامه و عملکرد شرکت برای سال مالی منتهی به ۱۳۹۹/۰۳/۳۱ مورد تصویب قرار گرفت. - موسسه حسابرسی وخدمات مدیریت آیین ترازآریا شناسه ملی ۱۰۸۶۱۸۹۷۸۷۰ و موسسه حسابرسی کاربرد تحقیق شناسه ملی ۱۰۲۶۰۱۰۳۰۰۰ به ترتیب بسمت بازرس اصلی و علی‌البدل شرکت برای مدت یکسال انتخاب گردیدند. - روزنامه جمهوری اسلامی جهت درج آگهی و دعوتنامه شرکت انتخاب گردید.

اداره کل ثبت اسناد و املاک استان اصفهان

مرجع ثبت شرکت ها و موسسات غیرتجاری مبارکه (۱۰۶۶۴۶۷)

آگهی تغییرات شرکت ایثارگران یادگار سهامی خاص به شماره ثبت ۱۹ و شناسه ملی ۱۰۲۶۰۰۸۳۳۳۵

به استناد صورتجلسه هیئت مدیره مورخ ۱۳۹۹/۰۸/۱۵ شرکاله شفیع زاده خولنجانی کدملی ۱۲۸۴۶۲۲۹۰۸ بعنوان رئیس هیات مدیره ، محمد یزدانی دیزیچه کدملی ۵۴۱۹۶۳۶۵۸۱ به نمایندگی از شرکت مهندسی و ساخت ابتکارمبارکه (سهامی خاص) به شماره ثبت ۴۹۷ و شناسه ملی ۱۰۲۶۰۱۰۱۱۹۶ بعنوان نایب رئیس هیات مدیره ، غلامحسین احمدی کدملی ۱۲۸۹۳۱۰۶۹۶ به نمایندگی از شرکت ایثارسهام مبارکه (سهامی خاص) به شماره ثبت ۷۸ و شناسه ملی ۱۰۲۶۰۰۲۲۸۵۲ بعنوان عضو هیات مدیره ، سیدعباس هاشمی کدملی ۵۴۱۹۵۷۶۴۸۱ بعنوان عضو هیات مدیره ، صادق جعفری خولنجانی کدملی ۱۲۸۸۷۲۱۶۵۱ بعنوان عضو هیات مدیره و مدیرعامل برای مدت دو سال انتخاب و کلیه اوراق و اسناد مالی بهادار و تعهدآور شرکت با امضاء ثابت صادق جعفری خولنجانی (مدیرعامل) و شرکاله شفیع زاده خولنجانی (رئیس هیأت مدیره) و یا محمدیزدانی دیزیچه (نایب رئیس هیأت مدیره)همراه مهر شرکت معتبر است و همچنین کلیه مکاتبات عادی و جاری شرکت با امضاء مدیرعامل به همراه مهرشرکت انجام میگردد. حدود اختیارات تفویض شده ازطرف هیات مدیره به مدیرعامل شرکت براساس مواد۳۹ و ۴۳ اساسنامه به شرح ذیل می باشد : ۱- انجام اموراداری وتشریفات قانونی .۲- انجام محاسبات مالی شرکت وتنظیم صورتهای مالی وبودجه سالیانه به منظورارائه به هیات مدیره. ۳- نصب وعزل کارمندان وکارگران ومتخصصین وغیره وتعیین حقوق وپاداش آنهاتا رده مسئولان منطبق باچارت سازمانی مصوب و طبق آئین نامه مربوطه. ۴- حفظ اموال وتنظیم داراییهای شرکت . ۵- تهیه آیین نامه های داخلی وارائه به هیات مدیره جهت تصویب . ۶- ادای دیون ووصول مطالبات. ۷- عقدهرگونه قراردادبا شرکتها،بانکها،ادارات واشخاص تاسقف حدوداختیارات طبق آیین نامه معاملات. ۸- خریدوفروش اموال منقول وبه طورکلی وسایل موردنیازشرکت تاسقف مقرردرآیین نامه معاملات . ۹- مشارکت باسایرشرکتهاوشخصیتهای حقیقی وحقوقی تاسقف آیین نامه های مربوطه. ۱۰- مدافعات ،چه شرکت مدعی باشدچه مدعی علیه ،درتمام مراحل باتمام اختیارات. ۱۱- استقراض بارهن یابدون رهن وتحصیل هرنوع اعتبارات ازبانکهواشخاص حقیقی وحقوقی برای انجام امورشرکت تاسقف آیین نامه های مربوطه وارائه گزارش آن به اولین جلسه هیات مدیره.۱۲- انسداد حسابهای جاری وثابت وصدورظهرنویس وپرداخت بروات ،سفته وهزینه آنها طبق آیین نامه مربوطه .۱۳-به امانت گذاردن هرنوع اسناد و مدارک در صندوقهای دولتی و خصوصی و بانکهای دولتی و خصوصی و استرداد آنها.۱۴-تعیین میزان استهلاک ها با توجه به قوانین جاری کشور.

اداره کل ثبت اسناد و املاک استان اصفهان

مرجع ثبت شرکت ها و موسسات غیرتجاری مبارکه (۱۰۶۶۴۷۵)

جبهه اصلاح

***در حالی که جنگ قدرت در داخل کشور هر روز بیشتر اوج می‌گیرد، یکی از دانه‌درشت‌های شیعه انگلیسی در لندن، کار ساخت فیلمی به نام «بانوئی از بهشت» را به پایان برده تا جنگ تبلیغاتی جدیدی میان شیعه و سنی به راه بیندازد. این فیلم که با ۱۵ میلیون دلار هزینه ساخته شده، بر اختلافات شیعه و سنی تمرکز کرده و مراجع و جمهوری اسلامی ایران را هدف گرفته است.**

***شبکه خبر صداوسیما هر روز یک نظرسنجی تحت عنوان «سؤال روز» برگزار می‌کند و از مخاطبان می‌خواهد که نظر خود را به شماره‌ای پیامک کنند. سؤالات این برنامه اکثراً برگرفته از موضوعات روز است. چهارشنبه گذشته نیز نظرسنجی شبکه خبر به یکی از مهم‌ترین تحولات پیش‌رو در کشورمان یعنی انتخابات ۱۴۰۰ پرداخت. سؤال در نظر گرفته شده برای آن نیز این جمله بود؛ «۶ ماه مانده به انتخابات ریاست جمهوری به نظر می‌رسد تعداد زیادی از عناصر سیاسی - اجتماعی قصد دارند نامزد ریاست جمهوری شوند. به نظر شما چه کسانی نباید در انتخابات نامزد شوند؟» با قطع نظر از جناحی بودن گزینه‌های این نظرسنجی، مروری اجمالی به نوع سؤالاتی که برای نظرسنجی چند روز گذشته طراحی شده نشان می‌دهد از نظر صداوسیما، گویی فقط قوه مجریه در کشور قابلیت نقد و نظرسنجی دارد برای همین است که هیچ یک از نظرسنجی‌های شبکه خبر به مجلس نپرداخته! آن هم مجلسی که روزهای پر سروصدایی را بخاطر طرح‌هایی که برای اصلاح قانون انتخابات ریاست جمهوری ارائه می‌دهد، پشت سر می‌گذارد.**

***اصلاح قانون انتخابات ریاست جمهوری در مجلس علاوه بر انتقادات جدی که نسبت به آن وجود دارد، باعث سخنان طنزگونه در بین مردم نیز شده است. ازجمله این شوخی‌ها این است که احتمالاً در آخرین تبصره این قانون اینطور خواهد آمد بین ۳۲ حرف الفبا تنها کسانی که نام فامیل آنها با حرف (ق) شروع می‌شود می‌توانند کاندیدای ریاست جمهوری شوند و شرکت سایر حروف الفبا تا اصلاحیه بعدی ممنوع است!! همچنین مردم می‌گویند مجلسی که با این سرعت در حال اصلاح قانون انتخابات ریاست جمهوری است تا به انتخابات ۱۴۰۰ برسد آیا با همین سرعت گرهی از مشکلات اقتصادی باز کرده است؟!**

***به گزارش روزنامه صهیونیستی جروزالم پست، هدف از ورود یک زیردریایی اسرائیلی به خلیج فارس هشدار مستقیم به جمهوری اسلامی است. بنا بر این گزارش، این زیردریایی هنگام گذشتن از آب‌راه سوئز به سطح آب آمده تا پیام تهدید و هشدار خود را به طور آشکار به جمهوری اسلامی منتقل کند. در این گزارش به نقل از منابع اطلاعاتی عربی گفته شده عبور زیردریایی اسرائیلی از کانال سوئز با آگاهی و اجازه دولت مصر انجام شده است.**

پرورش‌دهنده عشاق شهادت

به مناسبت هفتمین سالگرد رحلت استاد پرورش

مرتضی نجفی قدسی

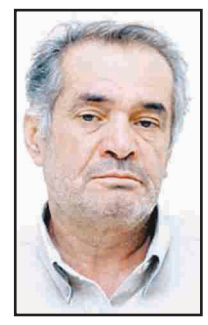

مرحوم استاد سیدعلی‌اکبر پرورش از پیشگامان نهضت انقلاب اسلامی که به تعبیر رهبر معظم انقلاب «یاور صدیق انقلاب» نامیده شد، یکی از چهره‌های برجسته‌ای است که به لحاظ اُسوه بودنش ایجاب می‌کند یاد و نام او همیشه زنده باشد تا شیوهٔ رفتار و سلوک او در تعلیم و تربیت و در اخلاص و عرفان، و همچنین در مبارزه با طاغوت و خدمت به نظام اسلامی الگویی برای جوانان و یاران مخلص و پاکباخته انقلاب اسلامی باشد.

نقش اصلی و محوری استاد پرورش در عرصهٔ تعلیم و تربیت بود که موفق شد نسلی از جوانان متخلّق و مهّذب و انقلابی را تحویل نظام اسلامی دهد به طوری که بسیاری از آنان به درجه رفیع شهادت رسیدند و برخی هم که مانده‌اند با همان شاکله‌ای که در پرتو تعلیمات استاد پرورش پیدا کرده‌اند، از خادمان مخلص انقلاب و از خدمتگزاران صالح و مؤثر در بخش‌های گوناگون هستند.

استاد پرورش، در قبل از انقلاب یک دبیر آموزش و پرورش بود ولی کلاس درس او عملاً پهنهٔ اصفهان و یا سخنان او در سطح کشور طنین‌انداز بود. او با بهرهٔ عمیقی که از معارف اسلامی و با بیان بسیار اثرگذاری که داشت مورد توجه محافل دینی و مذهبی در سطح کشور بود و پیوسته برای ایراد سخنرانی به شهرهای مختلف ایران دعوت می‌شد و هرکس یک بار سخنرانی او را گوش می‌داد، شیفتهٔ بیان او می‌شد و با دلباختگی به سخنانش گوش فرا می‌داد.

بنده که در آن زمان یک نوجوانی بودم پیوسته مترصد بودم که هر کجای اصفهان ایشان سخنرانی می‌کند پای صحبت دلنشین و مسیحایی او حاضر شوم و نوارهای صوتی ایشان را تهیه می‌کردم و باید عرض کنم که در تمام جلسات، معارف و سخن‌های نو و جدیدی می‌شنیدم گویا اندوخته‌های علمی ایشان تمامی ندارد! البته بعدها که به ایشان نزدیکتر شدم سرّ آن را پرسیدم و ایشان گفت که من برای هر سخنرانی در حدود یکصد ساعت مطالعه می‌کنم! علاوه بر این‌ها بنده حدود ۳۰ تفسیر قرآن را مطالعه کرده‌ام که یک دوره‌اش تفسیر بیست جلدی المیزان مرحوم علامه طباطبایی (رض) است.

ایشان برای هر سخنرانی مطالعه جداگانه هم داشت ولذا اینطور نبود که پیوسته در مجالس متعدد درحال سخنرانی باشد بلکه در پذیرش دعوت‌ها فاصلهٔ زمانی سخنرانی‌ها را لحاظ می‌کرد و بعضی جلسات هفتگی و یا ماهانه و یا بعضی هم در مناسبت‌های مذهبی بود که چندین شب متوالی را هم در بر می‌گرفت، اما در تمامی این جلسات، همیشه مخاطبین ایشان صدها جوانی بودند که تشنهٔ معارف ناب اسلامی بودند و بیان ایشان آنقدر آنان را «مَست فیض» می‌کرد که از ابتدا تا انتهای سخن را که شاید یک تا دو ساعت به طول می‌انجامید، نوش جان می‌کردند.

اخلاص، تواضع و فروتنی مرحوم استاد پرورش در شاگردانش بسیار اثرگذار بود به طوری که همهٔ آنها را در کنار کسب معارف اسلامی به تهذیب و خودسازی وا داشته بود. شهید جلال افشار یکی از فرماندهان سپاه اصفهان که در عملیات رمضان به شهادت رسید در وصیت‌نامه‌اش نوشته است: «استادم پرورش! شما با اخلاص‌تان مرا سوزاندید!!»

ببینید چقدر اثر این اخلاص، عمیق بوده است که این شهید بزرگوار این جمله را در وصیت‌نامه‌اش آورده و این سوختگی همان عرفان و عشق به حضرت حق است که در جان آنان شعله‌ور شده بود و آنان را تا مرز شهادت پیش برد. بسیاری از شهدای مدفون در گلستان شهدای اصفهان هر یک کم و بیش از معارف استاد پرورش در آن سال‌ها بهره‌مند بودند و هر یک خاطراتی دارند.

شهید مطیع برایم نقل کرد که شهید هدایت که هر دو محصل دبیرستانی بودند، وقتی خانواده‌اش با رفتن او به جبهه به خاطر کم سن و سال بودنش مخالفت می‌کنند، او می‌گوید من بدون اجازه شما نمی‌روم ولی این را هم بدانید من اگر اینجا بمانم هم دیگر زنده نمی‌مانم و دارم می‌سوزم!

عرفانی که استاد پرورش در جوان‌ها ایجاد می‌کرد اینطور بود که عشق به شهادت را در آن‌ها شعله‌ور می‌کرد ولذا بسیاری از شاگردان ایشان در مقطع جنگ وارد جبهه شدند و بعضاً جزو سرداران و فرماندهان گردیدند.

یکی از وجوه شخصیت استاد پرورش، تسلط او بر شعر و ادبیات بود، او حافظه‌ای قوی داشت به طوری که هزاران بیت شعر حفظ بود، او تقریباً حافظ قرآن و نهج‌البلاغه هم بود، امّا شماره تلفن‌ها را سخت حفظ می‌شد ولی می‌گفت احادیث را هم که دو یا سه بار بخوانم حفظ می‌شوم و حافظه او عملاً سرشار از حکمت‌ها و معارف بود و هرجا سخن می‌گشود بیانش پربهره بود. در این سال‌های آخر حسّ و حال استاد پرورش عرفانی‌تر از همیشه شده بود، او که غالب شعرهای مثنوی مولوی را هم در حافظه داشت، می‌گفت: به نظرم در تمام شعرهای مثنوی این یک بیت از همه زیباتر است که به پروردگار می‌گوید:

روزها گر رفت گو رو باک نیست
تو بمان ای آنکه چون تو پاک نیست

انتخاب این شعر از بین همهٔ ابیات مولوی می‌رساند که گوینده این سخن در حس و حال رفتن از این جهان است و از اینکه عمر روزهای او به پایان رسیده، باکی ندارد و دلخوشی‌اش را اینطور بیان می‌کند که تو بمان ای آنکه چون تو پاک نیست. تبیین عوامل معنوی او برایم ممکن نیست امّا همینقدر می‌دانم که فانی شده بود و می‌گفت دیگر پرورشی نمانده!

به هر حال سیر زندگانی استاد پرورش همه‌اش درس‌آموز است و امیدوارم خدای متعال ایشان را با اجداد طاهرینش محشور فرماید و ما را هم در ادامه راه آنان موفق بدارد.

افتتاح ۵ طرح بزرگ پتروشیمی در غرب کشور

در سی و هشتمین هفته از افتتاح طرح‌های ملی کشور ۵ طرح ملی پتروشیمی وزارت نفت در استان‌های ایلام، همدان و آذربایجان غربی با سرمایه‌گذاری ۹۱۶ میلیون یورو معادل ارزش ریالی ۲۸ هزار میلیارد تومان با دستور رئیس‌جمهور به بهره‌برداری رسید.

طرح‌های الفین و گوگردزدایی در مجتمع پتروشیمی ایلام، پتروشیمی هگمتانه در همدان و طرح‌های سولفات پتاسیوم و اسید کلریدریک در پتروشیمی ۵ طرح پتروشیمی است که با دستور رئیس‌جمهور در استان‌های ایلام، همدان و آذربایجان غربی به صورت رسمی افتتاح و بهره‌برداری از آنها آغاز شد.

بیش از ۷۰ درصد از این طرح‌های پتروشیمی در ۳ استان غرب کشور، ساخت ایرانی است

رئیس جمهور افتتاح بیش از ۲۸ هزار میلیارد تومان طرح در یک روز در بخش پتروشیمی به دست جوانان و متخصصان ایرانی را نشانگر قدرت ملت ایران و ضربه بزرگ به استکبار جهانی توصیف و تأکید کرد: اگر این جنگ اقتصادی ۳۰ سال هم به طول بینجامد باز هم مردم ایران ایستادگی می‌کنند.

دکتر روحانی روز پنجشنبه در مراسم بهره‌برداری از ۵ طرح پتروشیمی در استان‌های ایلام، همدان و آذربایجان غربی با اشاره به اینکه بیش از ۷۰ درصد از این طرح‌های پتروشیمی در ۳ استان غرب کشور ساخت ایرانی است و اجرا و برنامه‌ریزی به دست جوانان این کشور انجام شده است، تصریح کرد: بخش نفت و بانکی دو بخش اصلی بودند که در جنگ اقتصادی مورد بمباران‌های روزانه دشمن قرار گرفتند اما در عین حال این سرافرازان به خوبی ایستادند.

رئیس جمهور با بیان اینکه عمر این جنگ اقتصادی به سر آمده و آن کسی که فرماندهی شرورانه این جنگ را به دست گرفته بود، در هفته‌های آخر عمر سیاسی خود است، افزود: اما این ملت برای همیشه تاریخ زنده می‌ماند و سربلند خواهد بود همانگونه که در طول تاریخ سربلند بوده است.

وی گفت: در جنگ اقتصادی دشمن اهداف زیادی را دنبال می‌کرد،

اما نفت و بانک ۲ بخش اصلی در ایران بود که در این جنگ اقتصادی به صورت روزانه مورد بمباران دشمن قرار داشت، اما خوشبختانه امروز مقاومت مردم و تلاش متخصصان کشور سی و هشتمین هفته افتتاح طرح‌های بزرگ ملی را پشت سر گذاشتیم و این افتتاح‌ها تا پایان سال ادامه خواهد داشت.

دکتر روحانی با اشاره به ۸ دیماه به عنوان روز صنعت پتروشیمی گفت: تاکنون ۱۰ طرح پتروشیمی در این دولت افتتاح شده که تا پایان سال ۹۹ به ۱۷ طرح خواهد رسید و این درحالی است که این صنعت و تعدادی از مدیران آن از طرف فرد شروری مثل ترامپ تحریم شده بودند، اما این تحریم‌ها همچون گلوله‌ای که در جنگ تحمیلی صدام به بدن رزمندگان ما زد، باعث افتخار تحریم‌شدگان است.

رئیس جمهور ادامه داد: از افتخارات دولت یازدهم و دوازدهم وزارت نفت و صنعت پتروشیمی این بوده است که توانستیم تولیدات پتروشیمی را هم از نظر وزنی و هم از نظر ارزشی به ۲ برابر قبل از سال ۹۲ افزایش دهیم و اگر دولت در طول ۸ سال فعالیت خود و دوران جنگ اقتصادی و تحریم هیچ کاری نکرده باشد، همین افزایش ۲ برابری تولید محصولات پتروشیمی که از ۵۰ میلیون تن به ۱۰۰ میلیون تن و ارزش ۱۱ میلیارد دلار به ۲۵ میلیارد دلار افزایش یافته، یک کار بزرگ و ارزشمند است.

دکتر روحانی با بیان اینکه دلیل عصبانیت فراوان خارجی‌ها از این دولت همین افتتاح‌ها است، اظهار داشت: امروز با افزایش تولید در حوزه انرژی، برق و گاز برای مردم محروم و کم‌مصرف در ایران مجانی است و بخش زیادی از مردم از آب رایگان استفاده می‌کنند و ما در این دولت به خودکفایی‌های زیادی رسیده‌ایم. امروز واردکننده بنزین نیستیم و حتی بنزین صادر می‌کنیم و همچنین صادرکننده گاز هستیم.

رئیس جمهور با بیان این دولت این دولت در اقدامات توسعه‌ای خود برای دولت‌های بعدی هم ریل‌گذاری انجام داده است، گفت: در زمینه‌های مختلف از جمله کشاورزی، صنعت، خدمات، دولت الکترونیک، شرکت‌های دانش‌بنیان و همین صنعت پتروشیمی کارهای عظیمی در این دولت صورت گرفته و برای سال‌های آینده و دولت بعدی هم ریل‌گذاری کرده است.

دکتر روحانی در بخش دیگری از سخنان خود داشتن مواد اولیه برخورداری از تکنولوژی و همچنین فراهم بودن بازار مناسب را ۳ مسأله مهم برای فعال شدن یک صنعت عنوان کرد و گفت: خوشبختانه امروز در کشور مواد اولیه مورد نیاز برای تولید و صنعت را در اختیار داریم در زمینه تکنولوژی روز به روز درحال پیشرفت هستیم و همچنین محصولات تولیدی ما، هم در داخل کشور و هم در بازارهای جهانی عرضه می‌شود.

رئیس جمهور در همین زمینه به تأمین تجهیزات و نیازمندی‌های بخش سلامت کشور در دوران شیوع ویروس کرونا با استفاده از تخصص و توان داخلی اشاره کرد و گفت: امروز تمام نیازهای خود را در زمینه نظام سلامت خودمان تأمین می‌کنیم و افتتاح بیش از ۲ هزار تخت آی‌سی‌یو در سال جاری یک شگفتی و افتخار بزرگ است.

روحانی با بیان اینکه دشمن با ایجاد محدودیت در بخش نفت به دنبال این بود که درآمد ارزی ما را کاهش دهد، اظهار داشت: همانطوری که رهبر معظم انقلاب فرمودند قدم اول کاهش اثر تحریم دشمنان است و کار بعدی شکست تحریم و دولت نیز برای بی‌اثر کردن تحریم‌ها یکسری محصولات صادراتی را جایگزین درآمد نفتی کرد که از جمله آن محصولات پتروشیمی بود که با افتتاح طرح‌های پتروشیمی باقیمانده تا پایان سال ارزش محصولات پتروشیمی ایران به ۲۵ میلیارد دلار خواهد رسید.

وی با بیان اینکه تحریم ایران محصول مشترک صهیونیست، ارتجاع و تندروهای آمریکا بوده است، گفت: باید توطئه اینها را بشکنیم و اجازه ندهیم طراحی ظالمانه، غلط و ضدقانونی خود را ادامه دهند.

روحانی با بیان اینکه وقتی آتشی در جایی روشن شده، ابتدا باید اثر آتش را از بین ببریم و سپس آن آتش را خاموش کنیم، اظهار داشت: ما نیاز به ترحم کسی در دنیا نداریم. اگر آمریکا دست از تحریم بردارد، یعنی جنایت خود و کار غیرانسانی خود را متوقف کرده است. توافق هسته‌ای به نفع همه مردم جهان است.

رئیس جمهور با تأکید بر اینکه با همه توان باید به دنبال کم‌اثر کردن تحریم و نابود کردن آن باشیم، گفت: همه باید دست به دست هم دهیم، قوای سه‌گانه و ارکان کشور با رهنمودهای مقام معظم رهبری برای توسعه کشور تلاش کنیم. سال آینده در معیشت، سلامت، تولید و شکستن تحریم در وضعیت بهتری نسبت به امسال خواهیم بود.

حمایت ۱۵۰ نماینده دموکرات از بازگشت بی‌قیدوشرط آمریکا به برجام

۱۵۰ نفر از اعضای دموکرات مجلس نمایندگان آمریکا در نامه‌ای خطاب به رئیس‌جمهور منتخب کشورشان تأکید کردند که از خواسته او برای بازگشت بدون قید و شرط به توافق هسته‌ای با ایران حمایت می‌کنند.

این نمایندگان دموکرات مجلس نمایندگان آمریکا در این نامه از خواسته جو بایدن رئیس‌جمهور منتخب آمریکا برای پیوستن مجدد واشنگتن به توافق هسته‌ای بدون هر گونه پیش شرط، بازگشت ایران به اجرای کامل تعهداتش در توافق و مذاکرات بعدی حمایت کرده‌اند. این تعداد امضا برای رد کردن هرگونه اقدام کنگره برای جلوگیری از بازگشت دولت بایدن به توافق هسته‌ای کافی است.

به نوشته روزنامه اورشلیم پست، اقدام این نمایندگان در تضاد با خواسته آیپک (بزرگ‌ترین لابی صهیونیستی در آمریکا)، دیگر انجمن‌های حامی اسرائیل و همچنین تلاش‌های بنیامین نتانیاهو نخست‌وزیر اسرائیل است.

این گروه‌ها دست کم خواهان مذاکره مجدد بر سر مفاد توافق هسته‌ای پیش از بازگشت جو بایدن به این توافق هستند.

در نامه این نمایندگان آمده است: ما قویاً درخواست شما از ایران برای بازگشت به پیروی کامل از توافق هسته‌ای، پیوستن مجدد آمریکا به این توافق و مذاکرات بعدی را تأیید می‌کنیم.

هدف از ارسال این نامه دادن اطمینان به جو بایدن مبنی بر این عنوان شده است که او می‌تواند بدون ترس از هر گونه عواقبی به توافق هسته‌ای با ایران بازگردد.

***سخنگوی وزارت خارجه روسیه: آمریکا بدون پیش‌شرط به برجام بازگردد**

در همین ارتباط، سخنگوی وزارت خارجه روسیه خواهان بازگشت بدون پیش‌شرط واشنگتن به توافق هسته‌ای با ایران شد.

ماریا زاخاروا در کنفرانسی خبری، از ایالات متحده خواست تا «بدون شرط اضافی و ملزومات مقدماتی» به توافق هسته‌ای با ایران بازگردد. وی با بیان اینکه "روسیه انتظار حصول «پیشرفت» در این زمینه را دارد"، اعلام کرد که تهران نیز مکرراً آمادگی خود برای پذیرفتن این سیر اقدامات را ابراز کرده است.

زاخاروا در ادامه سخنان خود افزود: برجام زنده است و به همراه قطعنامه ۲۲۳۱ شورای امنیت سازمان ملل به طور مداوم به همان شکلی اجرا خواهد شد که در ۲۰۱۵ میلادی (۱۳۹۴) بر سر آن به اجماع رسیده شده بود. سخنگوی وزارت خارجه روسیه گفت: تمامی کشورها اعم از ایالات متحده موظف هستند که بدون هیچ قید و شرطی به قطعنامه پایبند باشند.

واکنش ظریف به اتهام زنی رئیس‌جمهور آمریکا به ایران:

ترامپ مسئول عواقب هرگونه ماجراجویی در روزهای پایانی کار خود است

وزیر امور خارجه کشورمان در پیامی در واکنش به اتهام زنی ترامپ به ایران نوشت: ترامپ مسئول کامل عواقب هرگونه ماجراجویی در روزهای پایانی کار خود خواهد بود.

دکتر محمد جواد ظریف در پیام توییتری خود در واکنش به اتهام زنی ترامپ نوشت: ترامپ از یک عکس بی‌ارزش برای اتهام‌زنی به ایران استفاده می‌کند.

ظریف در این پیام یادآور شد: دفعه قبل، ایالات متحده با ادعای ساختگی تسلیحات کشتار جمعی منطقه ما را نابود کرد، ۷ تریلیون دلار به باد داد و موجب تلفات ۵۸۹۷۶ آمریکایی شد.

وزیر امورخارجه در این پیام توییتری تأکید کرد: این بار به مراتب بدتر خواهد بود. ترامپ مسئول کامل عواقب هرگونه ماجراجویی در روزهای پایانی کارش خواهد بود.

*** واکنش سخنگوی وزارت امور خارجه**

سخنگوی وزارت خارجه هم درخصوص ادعاهای اخیر رئیس جمهوری آمریکا و همچنین فرماندهی سنتکام در خصوص وارد ساختن اتهاماتی به کشورمان، اظهارداشت: اینگونه اظهارات و اتهام‌زنی‌های تکراری، بی‌اساس و ساختگی در قالب فرافکنی‌های مرسوم‌کاخ سفید، با هدف تحت‌الشعاع قرار دادن شرایط بسیار فعلی سخت ترامپ است.

سعید خطیب زاده ضمن رد اتهامات ترامپ و سنتکام، اظهار کرد: همان گونه که بارها اعلام شده، حمله به اماکن دیپلماتیک و مسکونی مردود است و در این موضوع خاص، انگشت اتهام به سوی خود آمریکا و شرکا و متحدان آن در منطقه است که به دنبال افزایش تنش و فتنه انگیزی‌های جدید هستند.

خطیب زاده تصریح کرد: همانگونه که پیش از این نیز گفته ایم، پاسخ ایران به تروریسم آمریکا، آشکار، شجاعانه و در سطح متناسب خودش بوده و لذا رژیم آمریکا بهتر است برای توجیه فتنه‌انگیزی‌های خود از سناریوهای باورپذیرتری کمک بگیرد.

سخنگوی دستگاه سیاست خارجی در پایان با هشدار جدی به رئیس رژیم آمریکا، توصیه کرد؛ از تنش آفرینی و ماجراجویی‌های خطرناک در این روزهای پایانی حیات خود در کاخ سفید اجتناب کند. جمهوری اسلامی ایران دولت آمریکا را مسئول عواقب و تبعات هر اقدام نابخردانه در شرایط کنونی می‌داند.

دونالد ترامپ رئیس جمهور آمریکا، در توییتر نوشته است: سفارتخانه ما یکشنبه مورد اصابت چندین راکت قرار گرفت. سه تا از آنها عمل نکرد. حدس بزنید از کجا آمده بودند: ایران و حالا حرف از حملات دیگری علیه آمریکایی‌ها در عراق می‌شنویم.

وی ادامه داد: توصیه دوستانه‌ای به ایران دارم. اگر یک آمریکایی در عراق کشته شود، من ایران را مسئول می‌دانم. دوباره فکر کنید!

آغاز بررسی کلیات لایحه بودجه ۱۴۰۰ از امروز در کمیسیون تلفیق

سخنگوی کمیسیون تلفیق لایحه بودجه ۱۴۰۰ از بررسی کلیات لایحه بودجه در جلسه روز شنبه (امروز) این کمیسیون با حضور رئیس سازمان برنامه و بودجه خبر داد.

رحیم زارع در گفتگو با ایسنا اظهارداشت: کمیسیون تلفیق در این جلسه به بررسی کلیات لایحه بودجه خواهد پرداخت. رئیس سازمان برنامه و بودجه در این جلسه گزارشی از چارچوب، جهت گیری‌ها و ویژگی‌های لایحه بودجه ۱۴۰۰ را به نمایندگان ارائه خواهد کرد.

به گفته وی، کمیسیون تلفیق این هفته در روزهای شنبه و دوشنبه در دو نوبت صبح و بعدازظهر تشکیل جلسه خواهد داد و جلسات این کمیسیون در روزهای یکشنبه، سه شنبه و چهارشنبه که مجلس جلسه علنی دارد و همچنین روز پنج شنبه نیز در نوبت صبح برگزار خواهد شد. زارع همچنین گفت: کمیسیون تلفیق پس از بررسی کلیات لایحه بودجه وارد بررسی جزئیات این لایحه در بخش درآمدی خواهد شد.

پیام تسلیت وزیر دفاع و فرماندهان ارتش به مناسبت درگذشت امیر سرتیپ «سعید پورداراب»

بخش خبری – وزیر دفاع و پشتیبانی نیروهای مسلح و فرماندهان ارتش درگذشت امیر سرتیپ پورداراب از فرماندهان حماسه بزرگ آزادسازی خرمشهر را تسلیت گفتند.

امیر سرتیپ حاتمی و فرماندهان ارتش جمهوری اسلامی در پیام‌های جداگانه درگذشت امیر سرتیپ دوم «سعید پور داراب» از فرماندهان هشت سال دفاع مقدس و از فاتحان عملیات بیت‌المقدس و آزادسازی خرمشهر را تسلیت گفتند.

امیر سرتیپ حاتمی وزیر دفاع و پشتیبانی نیروهای مسلح با صدور پیامی درگذشت امیر سرتیپ پورداراب از فرماندهان حماسه بزرگ آزادسازی خرمشهر و دارنده دو مدال فتح از دستان فرمانده معظم کل قوا را تسلیت گفت.

در بخشی از این پیام آمده است: دوران پر فراز و نشیب هشت سال دفاع مقدس هیچگاه جانفشانی و ایثارگری‌های مؤمنانه و متعهدانه این فرمانده شجاع و نستوه ارتش اسلام را فراموش نخواهد کرد.

زنده یاد امیر سرتیپ پورداراب در عملیات افتخار آمیز بیت‌المقدس و آزادسازی خرمشهر عزیز از چنگال رژیم متجاوز صدام و عملیات پیروزی بخش فتح المبین و در دوران هشت سال دفاع مقدس در کنار سایر رزمندگان نیروهای مسلح، حماسه‌های بزرگی آفرید و نام و یاد او برای همیشه در دفتر افتخارات ملت قهرمان ایران اسلامی ثبت و ضبط خواهد شد.

امیر سرتیپ دوم بازنشسته سعید پورداراب از یادگاران ۸ سال دفاع مقدس و از فرماندهان لشکر ۲۱ حمزه سید الشهدا و از فاتحان خرمشهر پس از عمری رشادت و مجاهدت پنجشنبه گذشته دعوت حق را لبیک و به جمع همرزمان شهیدش پیوست.

تشییع پیکر ۷ شهید گمنام دفاع مقدس در کرمان

در آستانه ایام فاطمیه (س) و نخستین سالگرد شهادت سردار قاسم سلیمانی پیکر مطهر ۷ شهید گمنام دوران دفاع مقدس در کرمان "پایتخت مقاومت جهان اسلام" تشییع شد.

به گزارش خبرگزاری تسنیم از کرمان، صبح پنجشنبه پیکر مطهر ۷ شهید گمنام دوران دفاع مقدس به کرمان "پایتخت مقاومت جهان اسلام" وارد شدند تا در آستانه ایام فاطمیه و نخستین سالگرد شهادت سردار قاسم سلیمانی بار دیگر استان کرمان معطر به عطر شهدا شود. این مراسم با حضور محمدرضا پورابراهیمی و محمدمهدی زاهدی نمایندگان مردم کرمان و راور در مجلس شورای اسلامی، محمدصادق بصیری معاون سیاسی امنیتی استاندار کرمان، سرهنگ محمدعلی نظری جانشین سپاه ثارالله استان کرمان، سرهنگ محمود مهدوی‌فرد مدیرکل بنیاد حفظ آثار و نشر ارزش‌های دفاع مقدس استان، امیر غلامعلیان فرمانده قرارگاه منطقه‌ای جنوب‌شرق نزاجا، هیئت‌های مذهبی و جوانان پرشور و انقلابی کرمان برگزار شد. این شهدا بین ۱۶ تا ۲۵ سال سن دارند و در چهار عملیات محرم، کربلای شش، تک دشمن و والفجر هشت به شهادت رسیدند که در پنج نقطه در استان کرمان تدفین می‌شوند و آیین تشییع و تدفین دو شهید گمنام شهرستان زرند روز شنبه، دو شهید گمنام رفسنجان روز یکشنبه و آیین تشییع و تدفین شهید گمنام بخش دهبکری شهرستان بم و بخش گنبکی شهرستان ریگان روز دوشنبه برگزار می‌شود. به گزارش تسنیم پیکر مطهر یکی از شهدای گمنام نیز بعد از برگزاری مراسم سالگرد شهادت شهید سپهبد قاسم سلیمانی در کرمان تشییع و تدفین می‌شود. مراسم تشییع پیکر مطهر این شهدا به دلیل شیوع ویروس کرونا با جمعیت محدود و به صورت خودرویی و با رعایت پروتکل‌های بهداشتی از فرودگاه کرمان تا معراج شهدا انجام شد.

رئیس جمهور در پیامی با تبریک میلاد حضرت عیسی(ع) به رهبر کاتولیک‌های جهان:

به کارگیری شیوه و سلوک زندگی عیسی مسیح(ع) راهگشای چالش‌های اجتماعی و فرهنگی بشر است

رئیس جمهور در پیامی با تبریک فرا رسیدن میلاد عیسی‌بن مریم(ع) به پاپ فرانسیس رهبر کاتولیک‌های جهان، اظهار داشت که بکارگیری شیوه و سلوک زندگی آن حضرت که همواره با شفقت، مدارا و مهرورزی عجیبن بود، می‌تواند راهگشای چالش‌های اجتماعی و فرهنگی بشر امروز، مرهمی بر آلام آن، دریچه نجاتی برای رهایی از مشکلات و ناملایمات و معبری به سوی کمال انسانی باشد.

متن پیام حجت‌الاسلام والمسلمین دکتر حسن روحانی به شرح زیر است:

بسم‌الله الرحمن الرحیم

عالی‌جناب پاپ فرانسیس

رهبر کاتولیک‌های جهان

با کمال مسرت، فرا رسیدن میلاد با شکوه عیسی‌بن مریم(ع)، پیامبر صلح و مهربانی و آغاز سال نو میلادی را به جناب عالی و همه موحدین جهان صمیمانه تبریک می‌گویم. حضرت عیسی مسیح(ع)، بشارت‌دهنده یکتاپرستی، پیام‌آور مهر و نوع‌دوستی و منادی آزادی و آزادگی است. تأمل و واکاوی در خصایص و فضایل عیسی مسیح(ع) و به کارگیری شیوه و سلوک زندگی آن حضرت که همواره با شفقت، مدارا و مهرورزی عجیبن بود، می‌تواند راهگشای چالش‌های اجتماعی و فرهنگی بشر امروز، مرهمی بر آلام آن، دریچه نجاتی برای رهایی از مشکلات و ناملایمات و معبری به سوی کمال انسانی باشد.

امیدوارم به یمن و برکت میلاد حضرت مسیح(ع)، در سال نو میلادی با کنترل و مهار ویروس منحوس کووید-۱۹ و بازگشت زندگی بشر به روال معمول، شاهد امید و ایجاد شادی مضاعف در زندگی بشر و گسترش صلح و امنیت در سراسر کره خاکی باشیم. از خداوند بزرگ، سلامتی و موفقیت آن‌جناب و سعادت و سربلندی همه مردم جهان را مسألت دارم.

دکتر روحانی در پیامی به سران کشورهای جهان به مناسبت میلاد حضرت عیسی مسیح(ع):

عیسی‌بن مریم(ع)، پیامبر صلح و آشتی و پرچمدار مهرورزی و نوع‌دوستی است

رئیس جمهور در پیام‌های جداگانه‌ای به سران کشورهای جهان، فرا رسیدن میلاد باشکوه حضرت عیسی مسیح(ع) و آغاز سال نو میلادی ۲۰۲۱ را به آنان تبریک گفت.

دکتر روحانی در این پیام‌های جداگانه، تصریح کرده است: جهان امروز با بحران‌های اجتماعی، فرهنگی، اقتصادی و سیاسی متعددی روبرو است. ضروری است تا سران کشورها در پرتو اراده و مساعی مشترک، با همکاری‌های منطقه‌ای و جهانی، برای برون رفت از این بحران‌ها و همچنین تسریع در روند مبارزه با ویروس کرونا و بازگشت زندگی بشر به روال معمول، بیش از پیش بکوشند.

دکتر روحانی در این پیام خاطرنشان کرده است که عیسی‌بن مریم(ع)، پیامبر صلح و آشتی و پرچمدار مهرورزی و نوع‌دوستی است. امید آنست که بشر امروز، به ویژه پیروان تمام ادیان آسمانی، با استعانت از آموزه‌های رفیع انبیاء الهی و با تمسک به راه و رسم آنان بتوانند مسیر تعالی و کمال انسانی را طی نمایند.

رئیس جمهور در بخش پایانی پیام خود به سران کشورهای جهان، سالی توأم با سلامتی و بهروزی برای ملت‌ها و دولتهای آنان مسالت کرده است.

درگذشت حاج بهروز همتی ازچهره‌های برجسته مذهبی، سیاسی و انقلابی استان کرمانشاه

حاج بهروز همتی چهره برجسته مذهبی، سیاسی و انقلابی استان و مدیر بنیاد بین‌المللی غدیر در کرمانشاه و همرزم شهید سیدمحمدسعید جعفری در جریان مبارزات علیه رژیم طاغوت و دوران هشت ساله دفاع مقدس، پس از ۲ سال تحمل رنج بیماری صبح پنجشنبه درگذشت.

استانداری خراسان شمالی، شهرداری کرمانشاه، مدیرکل آموزش و پرورش کرمانشاه و ریاست شورای ائتلاف نیروهای انقلاب کرمانشاه از سوابق مهندس همتی بود.وی دبیرکلی بنیاد بین‌المللی غدیر و کانون مهدویت در استان کرمانشاه را نیز تا پیش از این بر عهده داشت.

مراسم تشییع و تدفین مرحوم همتی دیروزجمعه (۵ دی) در باغ فردوس کرمانشاه برگزار شد.

امام جمعه واستاندار کرمانشاه در پیامهای جداگانه درگذشت مدیر بنیاد غدیر در استان را تسلیت گفتند.

در پیام حجت‌الاسلام مصطفی علما نماینده ولی فقیه در استان و امام جمعه کرمانشاه آمده است: مرحوم همتی شخصیتی ولایی بود که عمر با برکت خود را در راه ترویج دین و آموزه‌های مذهبی از طریق برنامه‌های متعدد و متنوع فرهنگی صرف کرد.

درپیام مهندس بازوند استاندار کرمانشاه هم ضمن عرض تسلیت این ضایعه دردناک به مردم شریف، مؤمن و انقلابی استان کرمانشاه آمده است:خبر درگذشت «حاج بهروز همتی» مجاهد مبارز انقلابی و ولایتمدار سبب تأسف و تألم خاطر فراوان شد.این شخصیت و چهره برجسته که از مبارزان اثرگذار دوران انقلاب اسلامی بود، بخش اعظم عمر با برکت خود را در خدمت اسلام و انقلاب گذراند و با پایبندی به آرمان‌های والای امام (ره) و رهبر معظم انقلاب خدمتگزاری صدیق و دلسوز برای مردم بود.خدمات صادقانه، خالصانه و ارزنده ایشان به عنوان مدیری خدوم، تلاشگر، متدین، متعهد، اخلاق مدار و دلسوز در جایگاه‌های مختلف از جمله شهرداری کرمانشاه، استانداری خراسان شمالی و مدیرکل آموزش و پرورش که با اخلاص و خلق نیک انجام شد، همیشه ماندگار خواهد ماند.

دفتر رهبری در قم، اداره کل حفظ آثار و نشر ارزش‌های دفاع مقدس استان، رئیس دانشگاه رازی و شورای ائتلاف نیروهای اسلامی انقلاب کرمانشاه هم پیامهای تسلیتی درپی در گذشت مرحوم همتی صادر کردند.

*دفتر سرپرستی روزنامه جمهوری اسلامی دراستان کرمانشاه نیز ضایعه درگذشت حاج بهروز همتی را به مردم شریف کرمانشاه، بازماندگان آن مرحوم خصوصا همکاران محترم روزنامه حاجیه خانم همتی وآقای حشمت خزایی تسلیت می‌گوید.

مدیرعامل شرکت گاز استان سمنان:

دستگاههای دولتی در راستای رعایت اصلاح الگوی مصرف گاز طبیعی رصد خواهند شد

سمنان - خبرنگار روزنامه جمهوری اسلامی: مدیرعامل شرکت گاز سمنان با اشاره به لزوم مصرف بهینه گاز طبیعی در سطح استان از تمامی مشترکان بالاخص بخش‌های دولتی اعم از ادارات و دستگاه‌های اجرایی خواست در مصرف گاز صرفه جویی کنند.

اعوانی هم‌زمان با کاهش دما و افزایش میزان مصرف گاز در سطح استان اظهار داشت: گاز جزو سرمایه‌های ملی کشور است که لازم است همگان با رعایت الگوی مصرف شرایط استمرار برخورداری از این نعمت الهی را فراهم آورند؛ لذا از همه مردم شریف استان خواستاریم با مدیریت مصرف در درجه اول هزینه‌های اقتصادی سبد خانوار را کاهش داده و در راستای مسئولیتهای اجتماعی نقش مهم و مؤثری را ایفا کنند. اعوانی در ادامه به بخشنامه ابلاغی معاونت اول ریاست جمهوری مبنی بر صرفه جویی و رعایت الگوی مصرف گاز در ادارات و دستگاه‌های اجرایی اشاره کرد و گفت: تمامی دستگاههای اجرایی موظف هستند نسبت به رعایت دمای رفاه، برنامه زمان بندی روشن و خاموش نمودن سیستم‌های گرمایشی در ساعات اداری و غیر اداری؛انجام معاینه فنی موتور خانه‌ها و نیز در خصوص کاهش ۱۰ درصدی مصرف گاز طی ۴ ماهه پایانی سال اقدام نمایند. در این راستا شرکت گاز استان سمنان براساس تکالیف ابلاغی نسبت به رصد رعایت موضوعات مطروحه در حوزه دوایر دولتی اقدام و در صورت عدم رعایت، ضمن ارسال اخطار کتبی؛ نسبت به گزارش عملکرد دستگاهها به استانداری سمنان اقدام خواهد نمود.

معاون سیاسی و اجتماعی استانداری سیستان و بلوچستان معرفی شد

زاهدان-خبرنگار روزنامه جمهوی اسلامی: با حکم وزیر کشور؛ ابوذر کوثری به عنوان معاون سیاسی و اجتماعی استانداری سیستان و بلوچستان منصوب شد.

به پیشنهاد استاندار سیستان و بلوچستان و با حکم رحمانی فضلی وزیر کشور، ابوذر کوثری به سمت معاون سیاسی و اجتماعی استانداری سیستان و بلوچستان منصوب شد.کوثری پیش از این فرماندار ایرانشهر، سرپرست حوزه معاونت سیاسی و اجتماعی استانداری و مدیرکل سیاسی و اجتماعی استانداری را در استان سیستان و بلوچستان در کارنامه کاری خود دارد.در بخشی از این حکم آمده است: امید است ضمن تلاش در جهت ایجاد هماهنگی و تعامل با کلیه نهادها، سازمان‌ها و دستگاه‌های کشوری و لشگری استان و بهره گیری از استعدادها و توانمندی نیروهای لایق، دلسوز و کارآمد در تحقق برنامه‌ها و سیاست‌های دولت تدبیر و امید و وزارت متبوع و نیز خدمت رسانی هرچه بیشتر به مردم شریف استان موفق باشید.

مشارکت ۱۲۰ نفر در مسابقات قرآنی شرکت فجر

ماهشهر-خبرنگارروزنامه جمهوری اسلامی: نهمین دوره مسابقات حفظ و قرائت قرآن کریم، دعاخوانی و اذان در سه بخش فرزندان، همسران، بانوان شاغل و کارکنان فجر انرژی خلیج فارس به مدت ۲ روز با حضور بیش از ۱۲۰ شرکت‌کننده برگزار شد.

در این دوره از مسابقات که به همت پایگاه بسیج شرکت فجر برگزار شده است بیش از ۷۰ نفر از کارکنان و فرزندان آنها و بیش از ۵۰ نفر از همسران کارکنان شاغل در فجر در نمازخانه فجر ناحیه ۲ با رعایت دستورالعمل‌های بهداشتی به رقابت پرداختند.همچنین دبیرخانه مسابقات قرآنی نیز کیفیت و استقبال از مسابقات قرآنی فجر در سطح منطقه ویژه اقتصادی پتروشیمی را "بسیار خوب" ارزیابی کرده است. هشتمین دوره مسابقات قرآنی فجر نیز سال گذشته با حضور ۱۰۰ شرکت‌کننده در در دو بخش شفاهی و کتبی در مجموعه فجر انرژی خلیج فارس برگزار شده است.

نفرات اول تا سوم این مسابقات برای شرکت در نهمین دوره مسابقات اذان، حفظ، قرائت قرآن کریم، مفاهیم نهج البلاغه و مهدویت صنایع پتروشیمی کشور که سال جاری برگزار خواهد شد به دبیرخانه این مسابقات معرفی می‌شوند.

مدیر شرکت ملی پخش فرآورده‌های نفتی منطقه گیلان خبر داد:

توزیع الکترونیکی سری دوم نفت سفید سهمیه دی ماه سال جاری در گیلان

رشت- خبرنگار روزنامه جمهوری اسلامی: مدیر شرکت ملی پخش فرآورده‌های نفتی منطقه گیلان از عرضه الکترونیکی سری دوم نفت سفید سهمیه دی ماه سال جاری در استان خبر داد.

مهندس بالادست گفت: سهمیه نفت سفید برای خانوارهای مناطق فاقد گاز طبیعی در دی ماه به میزان ۲۱۰ لیتر و برای مناطق صعب العبور به میزان ۴۲۰ لیتر از ابتداء لغایت پایان دی ماه سال جاری به کارت‌های الکترونیکی بانکی خانوارهای نفت سوز تخصیص یافت. مدیر منطقه گیلان افزود: از ابتدای سال تاکنون نزدیک به ۱۵ میلیون و ۵۰۰ هزار لیتر نفت سفید توزیع شد که از این مقدار، بالغ برچهار میلیون لیتر معادل ۲۷ درصد سهمیه کل نفت سفید، مربوط به مناطق صعب العبور می‌باشد.بالادست ضمن اعلام ذخیره سازی کافی نفت سفید مورد نیاز مصرف کنندگان استان تأکیدکرد: خانوارهای مصرف‌کننده نفت سفید بخصوص مناطق صعب العبور در زمان مقرر نسبت به دریافت و ذخیره سازی سوخت زمستانی خوداقدام نمایند.

وی همچنین گفت:خانوارهایی که اطلاعات کارت بانکی آنان در سایت جدید newtejaratasan.niopdc.ir (تجارت آسان) ثبت شده است، می‌توانند سهمیه نفت سفید دی ماه خود را از فروشندگی محل دریافت کنند. مدیرمنطقه گیلان اعلام کرد: سهمیه هرخانوار ازطریق کارت بانکی سرپرست خانوار و دستگاه کارت‌خوانی که در اختیار فروشندگی نفت سفید محل قرار گرفته است قابل برداشت می‌باشد.وی درپایان افزود: آن دسته از کسانی که تاکنون موفق به ثبت‌نام نشده‌اند می‌توانند با مراجعه به سایت اینترنتی newtejaratasan.niopdc.ir نسبت به ثبت‌نام اقدام کنند.

مدیرعامل شرکت گاز آذربایجان شرقی:

نشت یابی تجهیزات، رویکردی مهم در بهره‌برداری ایمن و کاهش هدر رفت گاز است

تبریز- خبرنگار روزنامه جمهوری اسلامی: رهنمای توحیدی، مدیرعامل شرکت گاز استان آذربایجان شرقی با اشاره به اینکه نشت یابی تجهیزات، رویکردی مهم در بهره‌برداری ایمن و کاهش هدر رفت گاز می‌باشد، گفت: این شرکت با نشت یابی ۲۴۱۴۷ کیلومتر شبکه گازرسانی و ۸۴۱۲۷۰انشعاب گاز طی سال گذشته، از شرکت‌های پیشرو در این خصوص می‌باشد. وی با اشاره به وقوع زلزله سال گذشته در شهرستان¬های میانه و سراب افزود: عملیات نشت یابی در این شهرستان‌ها به صورت چندباره انجام یافته و همچنین با توجه به قدمت شبکه‌های گازرسانی در کلان شهر تبریز، نشت یابی تأسیسات گازرسانی آن، در دوره‌های ۶ ماهه و دوبار در سال انجام می‌پذیرد.

توحیدی به برنامه‌ریزی دقیق، تجهیزات پیشرفته و اقدامات شاخص در حوزه نشت یابی تأکید و اظهار داشت: نشت یابی، از ارکان اصلی پیشگیری از وقوع حوادث احتمالی، مقاوم سازی و تعمیرات تجهیزات گازرسانی، جلوگیری از هدر رفت سرمایه ملّی و کاهش آلایندگی‌های زیست محیطی می‌باشد. وی تصریح کرد: امسال ۲۰ دستگاه پیشرفته نشت یابی به تجهیزات مورد استفاده در این حوزه افزوده شده و فرآیند نشت یابی در تمامی شهرستان‌های استان به صورت هم زمان مورد اقدام قرار می‌گیرد. مدیرعامل شرکت گاز استان تأکید نمود: امسال کل نشتی‌های زیرزمینی کشف شده به تعداد ۱۷۹۲ مورد و کلیه نشتی‌های درجه یک فوقانی به تعداد ۵۷۸۳ مورد برطرف گردیده و با توجه به نشت‌یابی کامل کلیه خطوط گازدار و انشعابات طی چند سال اخیر، روند نشتی زیرزمینی کاهش چشمگیری داشته و درحال حاضر با تمهیدات بعمل آمده، عملیات رفع نشتی در سریع‌ترین زمان ممکن انجام می‌پذیرد.

مدیرعامل آبفای کرمانشاه:

ساماندهی فاضلاب شهر کرمانشاه نیازمند ۱۸۰۰ میلیارد تومان اعتبار است

کرمانشاه- خبرنگار روزنامه جمهوری اسلامی: مدیرعامل شرکت آب و فاضلاب استان کرمانشاه گفت: ساماندهی فاضلاب شهر کرمانشاه نیازمند ۱۸۰۰ میلیارد تومان اعتبار است

کاکاوند در نشست خبری با بیان اینکه کرمانشاه تنها مرکز استانی در کشور است که مشکلات عدیده‌ای در بخش فاضلاب دارد، اظهار کرد: از یک هزار و ۲۶۰ کیلومتر طول شبکه این شهر، تنها ۸۵۰ کیلومتر معادل ۶۰ درصد از شبکه و خطوط انتقال نوسازی شده است.وی به طراحی ۳ مدول برای تصفیه فاضلاب جمعیت یک میلیونی شهر کرمانشاه اشاره کرد و ادامه داد: درحال حاضر یک مدول با ظرفیت جمعیت ۳۰۰ هزار نفری فاضلاب این شهر را تصفیه می‌کند.مدیرعامل شرکت آب و فاضلاب استان کرمانشاه گفت: براساس برآوردها پروژه تکمیل ۲ مدول باقی مانده و شبکه و خطوط انتقال فاضلاب نیازمند یک هزار و ۸۰۰ میلیارد تومان اعتبار است که متأسفانه سال گذشته تنها ۳ میلیارد تومان اعتبار به آن اختصاص داده شد.کاکاوند میزان اعتبار اختصاص یافته به این پروژه در سال جاری را ۲۵ میلیارد تومان اعلام و تأکید کرد: این میزان اعتبارات تخصیصی جوابگوی نیاز بخش فاضلاب کرمانشاه نیست، لذا انتظار رایزنی و حمایت نمایندگان این شهر در مجلس شورای اسلامی برای تخصیص اعتبارات بیشتر را داریم.وی تصریح کرد: تلاش داریم طی یک برنامه ۳ ساله مشکل فاضلاب این شهر را به شرط تامین اعتبارات مورد نیاز رفع کنیم که در این جهت پیگیر جذب منابع ملی، استانی و حتی اخذ وام از بانک جهانی و بانک توسعه آسیایی هستیم.وی گفت: در برنامه داریم هر سال ۱۰۰ روستای استان را تحت پوشش شبکه آبرسانی دائم قرار دهیم، که از ابتدای سال تا کنون ۸۲ روستا به شبکه آبرسانی وصل و مابقی روستاها طی ایام دهه مبارک فجر به شبکه آبرسانی متصل خواهند شد.

تقدیر وزیر نیرو از مدیرعامل شرکت برق منطقه‌ای مازندران وگلستان

بخش خبر شهرستان: رضا اردکانیان وزیر نیرو با ارسال لوح تقدیری از مهندس حسین افضلی تقدیر نمود.

در متن لوح تقدیر وزیر نیرو به مدیرعامل شرکت برق منطقه‌ای مازندران وگلستان آمده‌است: الف- ب حروف آغازین الفبا است و الفبای هرکار، زیربنای آن است. آب و برق زیربنای تولید، توسعه و آبادانی میهن مان است و پویش فراگیر ملی (هر-هفته-الف-ب-ایران) میدانی وسیع برای خدمت‌گزاری و کمک به ساختن ایرانی که شایسته و سزاوار ایرانیان است.بواسطه نقش آفرینی مؤثر جنابعالی در تحقق اهداف پویش (هر،هفته- الف-ب-ایران) در نیمه دوم سال ۱۳۹۸ و نظر به استمرار این حرکت شتابان و پربرکت در سال ۱۳۹۹، از مشارکت و نقش ارزشمندتان در این پویش قدردانی می‌شود.

آگهی مناقصه نوبت دوم

فرماندهی انتظامی استان کرمان در نظر دارد به منظور تکمیل تالار پردیسان قائم با نقشه، مشخصات فنی و طراحی داخلی انجام شده در قالب تهاتر با املاک متعلق به ناجا با مشخصات و شرایط ذیل، نسبت به برگزاری تشریفات قانونی مناقصه اقدام نماید.

الف) مشخصات فنی پروژه: تکمیل تالار پردیسان قائم با پیشرفت فیزیکی حدود ۷۰ درصد با متراژ ۵۸۰۱ مترمربع در سه طبقه، با اسکلت فلزی به همراه محوطه سازی و دیوارکشی و سیستم سرمایش و گرمایش هوارسان

ب) محل تامین اعتبار: طرح‌های غیرعمرانی ناجا (ساماندهی اماکن)

ج)مبلغ تضمین شرکت در مناقصه ۶/۰۰۰/۰۰۰/۰۰۰ ریال (ضمانت‌نامه یا چک تضمین شده بانکی معتبر مورد قبول است)

د) با توجه به تهاتری بودن پروژه، پیمان به صورت اجرای کارهای ساختمانی به صورت سرجمع (مقطوع، بدون هرگونه تعدیل و مابه التفاوت) تنظیم و پیمانکار می‌بایستی کلیه هزینه‌های جانبی و کسورات قانونی اعم از سهم پیمانکار و کارفرما شامل بیمه، مالیات، مالیات بر ارزش افزوده، حق الزحمه مشاور طرح و کارشناسی، تامین اجتماعی- دفتر اسناد رسمی و... را به قیمت پیشنهادی خود محاسبه و لحاظ نماید و در قالب اسناد یاد شده پرداخت شود و ارائه مفاصا حساب تابع ضوابط مراجع مربوط خواهد بود.

ه) کارفرما در رد و قبول پیشنهادات متقاضیان مختار است. کلیه هزینه‌های درج آگهی و تشریفات برگزاری به عهده برنده مناقصه پروژه می‌باشد.

و) مشخصات املاک تهاتر:

۱ - ساختمان مهمانسرا واقع در کرمان خیابان ابن سینا با عرصه ۲۸۴/۴ متر مربع و اعیان ۹۰۹ متر مربع در ۴ طبقه همکف، اول، دوم، سوم با موقعیت تجاری قیمت هیات سه نفره کارشناسی رسمی دادگستری به مبلغ ۷۴/۱۶۹/۰۰۰/۰۰۰ ریال

۲ - ساختمان ۳ واحدی واقع در کرمان خیابان ابن سینا با عرصه۳۲۵/۶ متر مربع و اعیان۸۰۴ متر مربع در ۳ طبقه مسکونی با زیرزمین مشاع با موقعیت و تجاری قیمت هیئت ۳ نفره کارشناسی رسمی دادگستری به مبلغ ۸۵,۷۲۲,۷۰۰,۰۰۰ ریال می‌باشد. ارزش املاک مورد تهاترجمعا ۱۵۹,۸۹۱,۷۰۰,۰۰۰ ریال می‌باشد.

لذا از کلیه پیمانکاران واجد صلاحیت پیمانکاری سازمان مدیریت و برنامه‌ریزی کشور که رتبه آنها در سامانه ساجات WWW.SAJAT.IR و ساجار WWW.SAJAR.IR قابل رویت بوده و دارای پایه حداقل۴ در رشته ابنیه می‌باشند دعوت می‌گردد حداکثر ظرف مدت ۷ روز با به همراه داشتن فتوکپی برابر با اصل رتبه‌بندی شرکت (تائیدیه صلاحیت پیمانکاری سازمان مدیریت و برنامه‌ریزی کشور) و یک جلد رزومه کاری کامل شرکت، جهت اعلام آمادگی و دریافت اسناد ارزیابی توان اجرایی کار توسط دستگاه مناقصه‌گزار، به آدرس: استان: کرمان، بولوار شهید صدوقی ستاد فرماندهی انتظامی استان کرمان، ساختمان امام حسین(ع) طبقه سوم - معاونت مهندسی اداره فنی و نظارت مراجعه و در صورت هر گونه سوال یا ابهام با تلفن ۲۱۸۲۱۲۴۹-۰۳۴ و ۲۱۸۲۱۲۴۷- ۰۳۴ تماس حاصل فرمایید.

آگهی تجدید مزایده (نوبت اول)

شهرداری کوهین در نظر دارد به استناد مجوز شماره ۱/۱۰۰۲/ش/ک/۹۹ مورخ ۹۹/۰۷/۲۸ شورای اسلامی شهر نسبت به برگزاری مزایده فروش یک قطعه زمین متعلق به خود اقدام نماید. لذا متقاضیان می‌توانند ظرف مدت ده روز پس از انتشار آگهی نوبت دوم جهت دریافت اسناد و شرایط شرکت در مزایده به شهرداری کوهین مراجعه نمایند. ضمنا هزینه آگهی به عهده برنده مزایده می‌باشد، همچنین شهرداری در رد یا قبول پیشنهادات مختار است.

تاریخ چاپ نوبت اول: ۱۳۹۹/۱۰/۶ تاریخ چاپ نوبت دوم: ۱۳۹۹/۱۰/۱۰

محمد رجبی ــ شهردار کوهین

رونوشت آگهی حصر وراثت

خانم نصرت نیک‌بندی فرزند علی بشناسنامه شماره ۴۲۸ باستناد شهادتنامه و گواهی فوت و رونوشت شناسنامه ورثه، درخواستی بشماره ۹۹/۲/۱۰۱۶ تقدیم این شورا نموده چنین اشعار داشته است که شادروان سعید صادقی ماژین فرزند آقاجان بشناسنامه شماره ۶۱۶۰۰۰۷۲۴۶ در تاریخ ۹۹/۷/۷ درگذشته و ورثه وی در هنگام درگذشت عبارتند از:

۱- نصرت نیک‌بندی فرزند علی بشناسنامه شماره ۴۲۸ نسبت با متوفی: مادر

اینک با انجام تشریفات مقدماتی درخواست مزبور را در یک نوبت آگهی می‌نماید. تا هرکس اعتراضی دارد و یا وصیت‌نامه از متوفی نزد او باشد. از تاریخ نشر آگهی ظرف یک ماه به شورا تقدیم دارد و الا گواهی صادر خواهد شد.

رئیس شعبه دوم حقوقی شورای حل اختلاف ایوان غرب - محمدعلی خسروی

آگهی فقدان سند مالکیت

احتراما،نظربه اینکه آقای عیسی ظفریان سرچاهی فرزندعلی با ارائه دو برگ استشهادیه محلی گواهی شده اعلام نموده اند سند مالکیت به شماره مسلسل ۲۹۰۸۸۷ج۹۳مربوط به سه دانگ مشاع از شش دانگ یکباب خانه تحت پلاک۳۱۳۶فرعی از ۱۱۳- اصلی واقع در شهر اردل-شهرستان اردل ناحیه پشتکوه / بخش ده استان چهارمحال و بختیاری به مساحت ۳۸۸/۳۱ مترمربع که در صفحه ۳۵۸- دفتراملاک جلد ۷۷- ذیل ثبت شماره ۱۳۳۵۴ بنام نامبرده ثبت ،سند مالکیت صادر ومفقود گردیده است .

نحوه گم شده یا از بین رفتن : در اثرسهل انگاری مفقود گردیده و در خواست صدور المثنی سند مالکیت نموده اند که طبق تبصره یک اصلاحی ماده ۱۲۰- آیین نامه قانون ثبت مراتب آگهی می شود که هر کس مدعی انجام معامله (غیر از آنچه در این آگهی ذکر شده) نسبت به آن یا وجود سند مالکیت مزبور نزد خود باشد از تاریخ انتشار این آگهی به مدت ده روز به این اداره مراجعه و اعتراض خود را کتبا ضمن ارائه اصل سند مالکیت و سند معامله ، تسلیم نمایند تا مراتب صورت مجلس و اصل سند به ارائه کننده مسترد گردد . و اگر ظرف مهلت مقرر اعتراض نرسد یا در صورت اعتراض اصل سند ارائه نشود المثنی سند مالکیت مرقوم صادر و به متقاضی تسلیم خواهد شد.

رئیس اداره ثبت اسناد و املاک شهرستان اردل- محمدعلی محمدی

آگهی فقدان سند مالکیت

احتراما،نظربه اینکه آقای صفقلی محمودیان درویشانی فرزندمصطفی با ارائه دو برگ استشهادیه محلی گواهی شده اعلام نموده اند سند مالکیت به شماره مسلسل ۳۸۶۵۴۰الف۸۵مربوط به شش دانگ یکباب خانه تحت پلاک۲۳فرعی از ۱۶۴- اصلی واقع در روستای کاوندرویشان-شهرستان اردل ناحیه پشتکوه / بخش ده استان چهارمحال و بختیاری به مساحت ۵۶۵/۵۴ مترمربع که در صفحه ۱۴۴- دفتراملاک جلد ۴۵- ذیل ثبت شماره ۷۹۷۴ بنام نامبرده ثبت ،سند مالکیت صادر ومفقود گردیده است .

نحوه گم شده یا از بین رفتن : در اثرسهل انگاری مفقود گردیده و در خواست صدور المثنی سند مالکیت نموده اند که طبق تبصره یک اصلاحی ماده ۱۲۰- آیین نامه قانون ثبت مراتب آگهی می شود که هر کس مدعی انجام معامله (غیر از آنچه در این آگهی ذکر شده) نسبت به آن یا وجود سند مالکیت مزبور نزد خود باشد از تاریخ انتشار این آگهی به مدت ده روز به این اداره مراجعه و اعتراض خود را کتبا ضمن ارائه اصل سند مالکیت و سند معامله ، تسلیم نمایند تا مراتب صورت مجلس و اصل سند به ارائه کننده مسترد گردد . و اگر ظرف مهلت مقرر اعتراض نرسد یا در صورت اعتراض اصل سند ارائه نشود المثنی سند مالکیت مرقوم صادر و به متقاضی تسلیم خواهد شد.

رئیس اداره ثبت اسناد و املاک شهرستان اردل- محمد علی محمدی

آگهی فقدان سند مالکیت

آقای یوسف بابایی مدعی هستند که سند مالکیت ۶دانگ پلاک ۴۱۴ فرعی از ۲۱ اصلی واقع در بخش ۲۳ مریوان بنام مالک صادر و تسلیم گردیده است. و به علت جابجایی مفقود و از بین رفته و تقاضای المثنی سند مالکیت گردیده است. لذا بنا به دستور تبصره ۱ ماده ۱۲۰ اصلاحی آیین‌نامه قانون ثبت مصوب ۸۰/۱۱/۸ مراتب جهت اطلاع عموم در یک نوبت آگهی می‌شود تا چنانچه شخص یا اشخاصی نسبت به ششدانگ پلاک مرقوم مدعی انجام معامله یا وجود سند مالکیت یا سند معامله نزد خود می‌باشد ظرف مدت ۱۰ روز از تاریخ انتشار این آگهی اعتراض خود را ضمن ارائه اصل سند مالکیت یا سند معامله به این اداره تسلیم نمایند و اگر ظرف مهلت مقرر اعتراضی نرسد و یا در صورت اعتراض اصل سند ارائه نشود سند مالکیت المثنی بنام مالک صادر و تسلیم خواهد شد و در صورت ارائه سند مالکیت یا سند معامله صورت جلسه‌ای مبتنی بر وجود آن نزد معترض در دو نسخه تنظیم و یک نسخه آن به متقاضی المثنی تسلیم و اصل سند مالکیت به ارائه‌دهنده مسترد خواهد شد. م - الف ۶۲۰

رئیس ثبت اسناد و املاک مریوان - نگاری

آگهی دعوت به مجمع عمومی عادی بطور فوق العاده موسسه گروه مالکین آپارتمانها و واحدهای ساختمانی سامان دوم به شماره ثبت ۱۹۵۱ و شناسه ملی ۱۰۱۰۰۱۷۰۳۸۲

به موجب این آگهی از کلیه سهامداران موسسه و یا نمایندگان قانونی آنان دعوت به عمل می آید جهت شرکت در مجمع عمومی عادی بطور فوق العاده رأس ساعت ۹:۰۰ صبح روز سه شنبه مورخ ۱۳۹۹/۱۰/۲۳ که در محل موسسه به نشانی: تهران-خیابان شیراز جنوبی-خیابان سامان-مجتمع مسکونی سامان ۲ تشکیل می شود حضور بهم رسانند.

دستور کار جلسه عبارتست از:

۱ - تعیین اعضای هیئت مدیره

۲ - تعیین سمت مدیران

۳ - تعیین روزنامه کثیرالانتشار

۴ - تعیین صاحبان امضای مجاز موسسه

۵ - سایر مواردی که در صلاحیت مجمع است.

هیئت مدیره موسسه گروه مالکین آپارتمانها و واحدهای ساختمانی سامان دوم

آگهی ابلاغ صورت مجلس افرازی

پیرو آگهی مورخه ۱۳۹۹/۰۸/۲۲ روزنامه خراسان ورزشی بدینوسیله صورت مجلس افرازی شماره ۱۰/۹۹/۵۵۴۴ مورخه ۱۳۹۹/۱۰/۰۳ و نقشه و نظریه رئیس ثبت مربوطه پلاک ثبتی ۲۴۹۸ فرعی از ۳۰۲۷ اصلی بخش یک حومه کاشمر بشرح ذیل آگهی می‌شود شایسته است کلیه مالکین مشاعی پلاک مذکور چنانچه به مورد افراز و نحوه آن اعتراض دارند واخواهی خود را ظرف ۱۰ روز پس از انتشار آگهی روزنامه به دادگاه صالحه تسلیم و رونوشت آنرا به این اداره ارسال نمایند در صورت عدم واخواهی سند مالکیت مفروزی به نام متقاضی در موعد مقرر صادر و تسلیم خواهد شد. م الف ۲۰۰

محمد محمدزاده

رئیس ثبت اسناد و املاک شهرستان کاشمر

رونوشت آگهی حصر وراثت

آقای عزت‌اله لطفی فرزند میره بشناسنامه شماره ۲۷۷ باستناد شهادتنامه و گواهی فوت و رونوشت شناسنامه ورثه، درخواستی بشماره ۹۹/۲/۱۰۱۲ تقدیم این شورا نموده چنین اشعار داشته است که شادروان مریم نجفی فرزند نظرعلی بشناسنامه شماره ۴۱۶ در تاریخ ۹۰/۰۹/۱۴ درگذشته و ورثه وی در هنگام درگذشت عبارتند از:

۱- عزت‌اله لطفی فرزند میره بشناسنامه شماره ۲۷۷ نسبت با متوفی: فرزند

۲- خلیل قنبری فرزند نوخاص بشناسنامه شماره ۲ نسبت با متوفی: فرزند

۳- آیت‌اله لطفی فرزند میره بشناسنامه شماره ۲۳۰ نسبت با متوفی: فرزند

۴- فاطمه لطفی فرزند میره بشناسنامه شماره ۳۱ نسبت با متوفی: فرزند

۵- بدریه لطفی فرزند میره بشناسنامه شماره ۳۰۵ نسبت با متوفی: فرزند

اینک با انجام تشریفات مقدماتی درخواست مزبور را در یک نوبت آگهی می‌نماید. تا هرکس اعتراضی دارد و یا وصیت‌نامه از متوفی نزد او باشد. از تاریخ نشر آگهی ظرف یک ماه به شورا تقدیم دارد و الا گواهی صادر خواهد شد.

رئیس شعبه دوم حقوقی شورای حل اختلاف ایوان غرب

محمدعلی خسروی

لیگ برتر فوتبال جام خلیج فارس؛

فرار پرسپولیس از شکست در باتلاق وطنی

تیم‌های نساجی و پرسپولیس در دیدار معوقه هفته پنجم لیگ برتر به تساوی رضایت دادند.

تیم‌های نســاجی و پرســپولیس از ســاعت ۱۵ روز جمعه در دیدار معوقه هفته پنجم لیگ برتر به میزبانی ورزشگاه شهید وطنی قائمشهر به مصاف هم رفتند که در نهایت این بازی در زمین باتلاقی با تساوی یک بر یک پایان یافت.

با این تساوی پرسپولیس ۹ امتیازی شده و به رتبه دهم صعود کرد و نساجی هم با ۸ امتیاز در جایگاه سیزدهم قرار گرفت.

در ایــن دیدار مجتبی بیژن برای نســاجی و ســیامک نعمتی برای پرســپولیس گلزنی کردند. در بازی‌های هفته هشــتم،تیم نفت مسجد ســلیمان با یک گل برابر ماشین سازی به پیروزی رسید. دیدار دوتیم ماشین سازی و نفت مسجد ســلیمان از هفته هشتم رقابت‌های لیگ برتر در ورزشگاه بنیان دیزل برگزار شد. این بازی با نتیجه یک بر صفر به سود نفت مسجد سلیمان به پایان رسید.در پایان این بازی بازیکنان و عوامل دو تیم به شدت با هم درگیر شدند و به وسط زمین ریختند.با این نتیجه ماشین سازی در قعرجدول با ۳ امتیاز باقی ماند. نفت مسجد ســلیمان با امتیاز ۱۰ امتیاز در رتبه هشــتم جــدول قرار گرفت. بهروز نوروزی فرد تک گل نفتی‌ها را در این بازی به ثمر رساند.

دیدار روز پنجشــنبه تیم‌های ذوب‌آهن و گل‌گهر در هفته هشــتم رقابت‌هــای لیگ برتر با نتیجه تســاوی به پایان رســید. دیدار دو تیم ذوب‌آهــن و گل‌گهر ســیرجان در چارچوب هفته هشــتم لیگ برتر و در ورزشــگاه فولادشهر اصفهان، با تساوی یک بر یک به پایان رسید. ذوب‌آهن با این تساوی خانگی ۵ امتیازی شد تا همچنان تیم پانزدهم جدول باشد. گل‌گهر هم با کسب تک امتیاز بیرون از خانه به امتیاز ۱۴ رسید تا صدرنشینی خودش را حفظ کند. در این بازی علی دشتی (۱۱) برای ذوب‌آهن و سعیدصادقی(۵۹) برای گل‌گهر گلزنی کردند.

در دیگر دیدار پنجشــنبه،تیم فوتبال صنعت نفــت آبادان در هفته هشــتم لیگ برتر فوتبــال در خانه میزبان تراکتور تبریــز بود که این دیدار با نتیجه دو بر یک به ســود آبادانی‌ها به پایان رسید.گل اول این دیدار در دقیقه چهارم توسط رضا خالقی‌فر در شرایطی به ثمر رسید که طالب ریکانی روی یک ضربه ایســتگاهی با هوشیاری خالقی‌فر را در شــرایط بســیار خوبی دید و او را با پاسی دقیق تک به تک کرد و این مهاجم با تجربه با ضربه‌ای بیرون پا توانست دروازه اخباری را باز کند. در پایان نیمه نخست نیز، درحالی که نفتی‌ها در انتظار پایان این نیمه با پیروزی یک بر صفر بودند، بازیکنان تراکتور روی یک یورش عباس زاده را در مقابــل دروازه نفت آبادان صاحب توپ کردند تا این بازیکن تبریزی‌ها را به گل تســاوی برســاند.دومین گل نفت آبادان را در این دیدار، حســین بیت سعید در وقت‌های اضافی نیمه دوم روی کمک و اشتباه مدافع حریف وارد دروازه تراکتور کرد.با این پیروزی صنعت نفت ۱۴ امتیازی شــد و با تفاضل کمتر نسبت به صدرنشین در جایگاه دوم ایستاد تا برای شناخت رتبه جدید خود، در انتظار نتایج سایر دیدارهای این هفته بماند، تراکور نیز در امتیاز ۱۱ باقی ماند.

رضا یزدانی:

در راه استقلال سنگ اندازی کردند

سرمربی تیم کشتی آزاد استقلال با بیان اینکه تیم ایران مال با حمایت فدراســیون کشــتی قهرمان لیگ شد، گفت: در راه تیم اســتقلال ســنگ اندازی کردند تا قهرمان نشویم.

رضا یزدانی دربــاره اتفاقات دیدار فینال لیگ و اعتراض تیم اســتقلال، خاطرنشان کرد: امســال بــا توجه به شــیوع کرونا در مربیگری ورود کردم، البته در این سال‌ها در سمت‌های مختلف مثل کشتی گیر، مشاور و مربــی در لیــگ بودم امــا هیچوقت این اتفاقات را که امســال رخ داد ندیدم. روزی که اســتقلال خواست در کشــتی تیمداری کنــد از من دعوت به همــکاری کردند اما قبول نکردم چون می‌خواستم کشتی بگیرم. بعد از لغو مســابقات جهانــی قبول کردم با تیم امید استقلال وارد لیگ شویم. یک روز قبل از مســابقات لیگ بود که وارد شــدیم و جلســه‌ای را در سازمان لیگ با نصیرزاده و کاوه برگزار کردیم اما متأســفانه از همان روز اول استرس‌ها شــروع شد و با اتفاقات عجیــب و غریب روبرو شــدیم که در این سال‌ها ندیده بودم.

سرمربی تیم کشتی آزاد استقلال افزود: بحث رضایتنامه کشــتی گیرهای استقلال از روز اول برای ما مشــکل ساز شد. از روز اول همه تیم‌ها راحت با کشتی گیران خود قرارداد بســتند اما ما از روز اول به مشــکل خوردیم. دو کشــتی گیر مــا در دور رفت از هیات کشتی مازندران رضایتنامه نداشتند و ما نتوانستیم از آن‌ها استفاده کنیم یا اینکه محمد باقر یخکشی که با استقلال قرارداد داشــته بخاطر اینکه سرباز بود به تیم پاس رفت اما وقتی با کنار رفتن پاس خواســتیم به استقلال برگردد اما باز هم هیات کشتی استان رضایتنامه نداد.

وی ادامــه داد: حتــی خود مــن با دبیر صحبت کردم که این مســائل جمع شــود اما به نتیجه نرســیدیم. باقر یخکشی وقتی خواســت به اســتقلال بیاید حتما یکسری افــراد بــا او صحبت کردند تا به اســتقلال نیاید.

یزدانــی دربــاره بحث‌های مربــوط به یونــس امامــی و امیرمحمــد یزدانی که با اتفاقــات عجیب اســتقلال را بــرای فینال همراهــی نکردنــد، گفــت: امامــی در ۷۰ کیلوگــرم و امیرمحمــد یزدانــی در ۶۵ به عنوان دو کشــتی گیر اصلــی و ملی پوش را وقتی نداشتیم خواستیم که مسابقه فینال عقب بیفتد. امامــی در انتخابی تیم ملی در ۷۰ کیلوگرم کشتی گرفت و اول شد. برای ما هم در رفت ۷۰ کیلوگرم کشــتی گرفت. او پیــش از برگزاری دور برگشــت لیگ به اردو آمــد و اعلام کــرد از ناحیه بینی عمل داشتم و مشکلی هم ندارم، اتفاقا با تیم هم چند روزی تمرین کرد و مشکلی نداشت. به من هم گفت مشــکلی برای کشتی گرفتن ندارم اما به او گفتم برو استراحت کن برای فینال آماده شو اما بعد اینکه که پول گرفت و رفــت دیگر جواب ما را هم نداد! بعد یک گواهی پزشــکی به نشــان داد که یک ماه نباید کشــتی بگیرد در صورتیکه بعد عمل آمد و با ما تمرین کرد.

سـرمربی تیم کشتی استقلال افزود: در قــرارداد او هیچ بحثی دربــاره اینکه در ۷۰ یا ۷۴ کیلوگرم کشــتی بگیــرد نبود. اگر او کشــتی گیر ۷۴ اســت چرا در انتخابی تیم ملی ۷۰ کیلوگرم کشتی گرفت. همه این‌ها ســنگ اندازی در راه تیم استقلال بود تا به قهرمانی نرســد. جالب اینکه خود پزشــک یونس امامی هم گفــت وقت عمل را خود امامی تعیین کــرد و عمل غیرضروری بود. او انحراف بینی داشــت و خودش وقتش را تعیین کــرد تا عمل کند. خود من هم الان بینــی‌ام انحــراف دارد و چیزی نیســت که عمل آن ضروری و فوری باشد.

یزدانــی خاطرنشــان کــرد: بعــد اینکه اعتــراض کردیــم گفتند تســت کرونایش مثبت شــده است. او از بســتگان من است حتی وقتی به ســاری آمد سریع از او تست گرفته شد که منفی شد و دکتر گفت در این مدت اصلا تستش مثبت نبوده و مدارکام نیز موجود است. فدراسیون می‌گوید تستش مثبت شــده امــا منفی بوده و پزشــک هم می‌گوید حاضر است از صحبت‌هایش دفاع کند.

بنابراین برای فینال ما امامی یخکشی و یزدانی ۳ کشــتی گیر اصلی مان را نداشتیم امــا با درخواســت ما برای تعویق مســابقه مخالفت شــد. ایران مال از کشــتی گیران ملی پوش بیشــتری تیم بهره می‌برد اما ما دو تیم ملی داشــتیم کــه آن هم با اتفاقات عجیب از دسترس تیم خارج شدند.

یزدانی در پاســخ به این ســؤال که آیا فدراســیون دوست داشت استقلال قهرمان لیگ نشود، گفت: من چنین احساسی دارم.

وی دربــاره صحبت‌هــای علیرضا دبیر مبنی بــر حمایت از تیم اســتقلال و اینکه سالن توقیف را به رایگان در اختیار استقلال گذاشته است، گفت: دبیر پیشکسوت است و هر حرفی زده برای من قابل احترام اســت نمی‌خواهــم درباره صحبت‌هــای او حرفی بزنم اما مفهوم رایگان را نمی‌فهمم. دراینباره قرارداد بسته شده و پول اجاره سالن توفیق هم به حساب فدراسیون واریز شده است که تفاهم نامه آن هم موجود است.

یزدانی در پاســخ به این ســؤال که چه فرقی برای فدراســیون دارد کــه کدام تیم قهرمان لیگ کشتی آزاد می‌شد، گفت: این تیم(ایران مال) وابسته به فدراسیون است و نفرات فدراسیون کادر فنی این تیم هستند. حــالا بحث‌های دیگر را در جریان نیســتم امــا این تیــم از طرف فدراســیون حمایت شــد. اساســنامه را بخاطر این تیم از صبح تا بعدازظهر تغییر دادند و اســتفاده از ۲ ملی پوش را بــه ۳ ملی پوش تغییر دادند تا این تیم راحتتر قهرمان شود.

اخبار کوتاه ورزشی

رده‌بندی فوتسال جهان؛ ایران همچنان در رده ششم دنیا و اول آسیا

ســایت فوتسال رنکینگ از آخرین رده‌بندی این ورزش در دنیا خبر داد و طبق این خبر، ایران همچنان در رده ششــم جهان قرار دارد.ایران همچنان در جایگاه اول آسیا قرار دارد و با ژاپن ۱۰ رده فاصله دارد.طبق گزارش این رده‌بندی اسپانیا بــا ۱۸۰۸ در رده اول، برزیل بــا ۱۸۰۳ در رده دوم و آرژانتین با ۱۶۹۴ در جایگاه سوم قرار گرفته است.

Ranking	Team	Points	rank dec 19	+/- dec 19
1 (1)	Spain	1808	2	1
2 (2)	Brazil	1803	1	-1
3 (3)	Argentina	1694	5	2
4 (4)	Russia	1642	3	-1
5 (5)	Portugal	1639	4	-1
6 (6)	Iran	1609	6	0
7 (7)	Kazakhstan	1561	7	0
8 (8)	Italy	1500	8	0
9 (9)	Paraguay	1479	12	3

واکنش معاون کمیته استیناف به صلح استقلال و ماشین‌سازی بر سر مرادی

پس از محرومیت بابک مرادی، هافبک تیم فوتبال استقلال به خاطر فسخ‌قرارداد یک‌طرفه‌اش با باشــگاه ماشین‌سازی تبریز و پیوستنش به استقلال شایعه‌ای مطرح شد درباره اینکه دو باشگاه با هم برسر مبلغی به توافق رسیدند تا باشگاه تبریزی شکایت خود را پس بگیرد.سید عباس موسوی، معاون کمیته استیناف فدراسیون فوتبال در این خصوص به میزان گفت: در صورتیکه بازیکنی بدون مراعات قواعد و شرایط فسخ‌قرارداد مبادرت به این اقدام نماید و متعاقب آن با باشگاه دیگر قرارداد منعقد کند و این تخلف به حکم قطعی و تشــخیص نهایی رکن قضایی فدراســیون فوتبال مســجل شود، توافق دو باشگاه سابق فعلی با مبادله امتیاز یا پرداخت وجه سبب تطهیر این تخلف و زدودن آثار قانونی از آن نمی‌شود.وی افزود: به عبارت دیگر، اگر در جریان چالشی نظیر ثبت قرارداد بابک مرادی با باشــگاه اســتقلال ثابت شود، فسخ‌قرارداد وی بی‌وجه بوده و در این صورت تنبیه بازیکن حتمی خواهد بود و توافق دو باشــگاه بر اقدام مرتکب تخلف و رفع تنبیه او بی‌تأثیر اســت، چون مقررات مربوط به حفظ انتظام و پایبندی به قرارداد از مقررات آمره و معطوف به نظم عمومی است و دستخوش تراضی و توافق دو شخص حقیقی یا حقوقی درگیر در ماجرا نمی‌شود.

پرسپولیس برای میزان دقیق پاداش آسیایی استعلام گرفت

باشــگاه پرســپولیس با ارســال نامه‌ای به کنفدراسیون فوتبال آســیا از این نهاد خواسته تا پس از حسابرسی و کسر جرایم و هزینه‌های این باشگاه، مبلغ دقیق پاداش نایب قهرمانی آسیا و بردهای که این تیم در لیگ قهرمانان آسیا به دست آورده است را اعلام کنند.براساس اعلام قبلی، پرسپولیسی‌ها حدود دو میلیون و ۷۵۰ هزار دلار بابت پیروزی‌ها و رســیدن به فینال لیگ قهرمانان آســیا از AFC پاداش دریافت می‌کنند، اما از این مبلغ، کنفدراسیون فوتبال آسیا مبالغی بابت جرایم باشگاه و بازیکنان پرسپولیس و همینطور کارت‌های زرد و قرمز و خیریه کسر می‌کند و پس از اعمال کسورات، مبلغ دقیق پاداش را مشخص می‌کند.

۷ باشگاه به دنبال جذب مجید حسینی

هفت باشــگاه نســبت به خدمت گرفتن مدافع ایرانی تیم فوتبال ترابزون‌اسپور علاقه‌مند هستند. روزنامه ترکیه‌ای «دامگا» چاپ اســلامبول خبر داد؛ مدیران باشــگاه ترابزون‌اســپور به دنبال فروش ســیدمجید حســینی، مدافع ایرانی خود در پنجره نقل‌وانتقالات زمستانی پیش‌رو هستند، این درحالی است که خود این بازیکن نیز برای به دست آوردن جایگاه سابقش در تیم ملی فوتبال ایران، قصد دارد راهی تیمی دیگر شود و فرصت بیشتری برای بازی پیدا کند.حسینی ۲۴ ساله که قرارداد فعلی‌اش با ترابزون‌اسپور در پایان فصل جاری به پایان می‌رسد، مورد توجه باشگاه‌هایی همچون اندرلخت، سامپدوریا، پورتو و سه باشگاه قطری است. باشگاه شارلوا هم جویای وضعیت این مدافع ایرانی شده است، تیمی که کاوه رضایی و علی قلی‌زاده را نیز در ترکیبش دارد.

لغو جام جهانی نوجوانان و جوانان

با لغو جام جهانی جوانان و جوانان ازســوی فیفا، آینده تیم‌های ملی نوجوانان و جوانان ایران که درحال حاضر به منظور افزایش آمادگی در اردوی تاجیکستان حضور دارند، در هاله‌ای از ابهام است. شیوع ویروس کرونا و ادامه مقابله با این ویروس مهلک که تاکنون جان بسیاری را گرفته، همچنان جریان دارد و کشــورهای مختلف و کمتر توســعه یافته به سختی با این ویروس مقابله می‌کنند. در نتیجه این اتفاق، فیفا در نهایت مجاب به لغو جام جهانی نوجوانان (زیر ۱۷ سال) و جوانان (زیر ۲۰ سال) شد تا به این ترتیب این مسابقات در سال ۲۰۲۱ برگزار نشود و به سال ۲۰۲۳ موکول شود. این اتفاق به معنی چشم پوشی بر یک نسل از فوتبال جهان است و نسل فعلی بدون تجربه رویدادهای بین‌المللی در نوجوانی یا جوانی راه رده‌های بالاتر خواهند شد.

پوچتینو سرمربی جدید پاری سن ژرمن می‌شود

یک رسانه فرانسوی سرمربی جدید پاری سن ژرمن را معرفی کرد. رادیو «مونت کارلو» فرانسه خبر داد مائوریســو پوچتینو ســرمربی ســابق تاتنهام جانشــین توماس توخل آلمانی روی نیمکت مربیگری پاری ســن ژرمن می‌شود.نشــریه «بیلد» آلمان مدعی شد توماس توخل بعد از دو سال مربیگری در پاری سن ژرمن برکنار شد. دلیل برکناری این مربی ناکامی او در قهرمانی تیمش در اروپا و همچنین نتایج نه چندان خوبش در لیگ فرانســه اســت.برخی رســانه‌های فرانسوی عنوان کردند در صورتی که برکناری توخل واقعیت داشته باشد، گزینه‌های مثل آلگری و دشان نیز مد نظر خواهند بود.

آگهی قانون تعیین تکلیف اراضی و ساختمانهای فاقد سند مالکیت

نوبت اول

دراجرای ماده ۳قانون تعیین تکلیف اراضی وساختمانهای فاقدسندمالکیت اشخاصی که درخواست سند مالکیت مفروزی املاک مورد تقاضای خود رانموده اند وتقاضای آنها منتهی به صدور رای درهیئت حل اختلاف گردیده ،اسامی و مشخصات آنان بشــرح زیردردونوبت به فاصله ۱۵روز در دوروزنامه کثیرالانتشار ومحلی جهت اطلاع عموم آگهی میشود وچنانچه در مدت دو ماه از تاریخ انتشاراولین آگهی اعتراض واصل شود صدور سندمالکیت موکول به ارائه حکم دادگاه خواهدبود درغیر اینصورت چنانچه اعتراضی به این اداره واصل نگردد ویا معترض درمهلت مقرر گواهی تقدیم دادخواست به دادگاه عمومی محل ارائه ندهد اسنادمالکیت املاک مورد آگهی برابرمقررات بنام متقاضیان صادر خواهدشدوصدور سندمالکیت مانع مراجعه متضرربه دادگاه نخواهدشد .

۱ -چهار دانگ مشاع از ششــدانگ عرصه واعیان پلاک ۳۷۰۳فرعی از ۷۶فرعــی از ۵۳-اصلی بخش ۸بنام آقای لقمان یوسفی ششــدانگ بــه مســاحت ۱۰۰/۷۰متربمربع موردخریداری از احمدوکیل مع الواسطه

۲ - ششــدانگ عرصــه واعیان پــلاک ۲۵۳۷فرعی از۷۶فرعی از۵۳اصلــی بخش۸بنام آقای جلیل صادقی به مساحت ۱۶۴/۸۰مترمربع خریداری از احمد وکیل مع الواسطه.

۳ - ششــدانگ عرصه واعیان پلاک۱۴۶۵فرعی از۷۶فرعی از۵۳اصلی بخش۸بنام آقای کیومرث مظفری به مساحت ۲۵۷/۱۰مترمربع خریداری از احمدوکیل مع الواسطه.

۴ - ششــدانگ عرصه واعیان پلاک ۷۶۱۹فرعی از۷۶فرعــی از۵۳اصلی بخش ۸ بنام آقای عبدل بشیری به مساحت ۱۰۳/۳۰مترمربع مورد خریداری شده از محمدفتحی مع الواسطه.

۵ - ششــدانگ عرصــه یک قطعه زمین مزروعــی پلاک ۱۷۱فرعی از۴۷-اصلــی بخش۹قریه کیله گلان بنام آقای بهروز عطایی کیله گلان به مســاحت ۷۶۲۰مترمربع از محل نســق محمدحســین عطایی

۶ - ششــدانگ عرصه یک قطعه زمین مزروعی پلاک ۱۷۲فرعــی از ۴۷-اصلی بخش ۹قریه کیله گلان بنــام آقای بهروزعطایی کیله گلان به مســاحت ۶۷۰۲مترمربع ازمحل نســق محمد حســین عطایی

۷ - ششــدانگ عرصــه یک قطعه زمین مزروعــی پلاک۱۷۳فرعی از۴۷-اصلــی بخش۹قریه کیله گلان بنام آقای بهروز عطایی کیله گلان به مســاحت ۵۷۶۹مترمربع از محل نســق محمدحســین عطایی

۸ - ششــدانگ عرصــه یک قطعه زمیــن مزروعی پلاک۱۷۴فرعی از۴۷-اصلــی بخش ۹قریه کیله گلان بنــام آقای بهروز عطایی کیله گلان به مســاحت۵۳۴۵مترمربع از محل نســق محمدحســین عطایی

۹ - ششــدانگ عرصــه یک قطعه زمین مزروعــی پلاک۱۷۵فرعی از۴۷-اصلــی بخش۹قریه کیله گلان بنام بهروزعطایی کیله گلان به مساحت ۱۰۰۱۵مترمربع از نسق محمدحسین عطایی

۱۰ - ششــدانگ عرصه یک قطعه زمین مزروعــی پلاک۱۶۸فرعی از۴۷-اصلی بخش ۹قریه کیله گلان بنام آقای بهروز عطایی کیله گلان به مســاحت ۷۲۸۹مترمربع از محل نســق محمدحســین عطایی

۱۱ - ششــدانگ عرصه یک قطعه زمین مزروعی پلاک ۱۶۹فرعی از۴۷-اصلی بخش ۹ قریه کیله گلان بنــام آقای بهروز عطایی کیله گلان به مساحت ۱۲۴۲مترمربع ازمحل نســق محمدحســین عطایی

۱۲ - ششــدانگ عرصه یک قطعه زمین مزروعی پلاک ۱۷۰فرعی از ۴۷-اصلی بخش ۹قریه کیله گلان به بنام آقای بهروز عطایی کیله گیلان مساحت ۳۷۶۵مترمربع از محل نســق محمدحســین عطایی

۱۳ - ششــدانگ عرصه یک قطعه زمین مزروعی پلاک ۹۴۷فرعی از ۲۷-اصلی بخش ۹قریه موچش بنام آقای صالح ساعدموچشی به مساحت ۱۷۶۶۱مترمربع ازمحل نسق عبداله ساعدموچشی

۱۴ - ششــدانگ عرصــه واعیــان یــک قطعه باغ پــلاک ۳۱۴فرعــی از ۵۹-اصلی بخــش ۸ قریه زرینجوب بنــام آقای جلیــل صادقی به مســاحت ۵۴۶۶مترمربع از محل نســق محمدعلی صادقی وسعیدگندابی

۱۵ - ششــدانگ عرصــه یــک قطعه زمیــن مزروعی پــلاک ۲۸۰فرعی از ۱۳۹اصلــی بخش ۸ قریه آهنگران بنام آقایان محمدمیرزا وناجی ونجیم شــهرت هر سه رحیمی هریک به نســبت دودانگ مشاع ازششدانگ به مساحت ششدانگ ۷۲۸۴مترمربع از محل نسق عباس مارابی

۱۶ - ششــدانگ عرصه یک قطعه زمین مزروعی پلاک ۱۰۷ فرعی از ۸-اصلی بخش ۷قریه آسواله بنام آقای بهروز نصرتی به مساحت ۱۵۷۰۳مترمربع از محل نسق نعمت اله ولطف اله جواهری

۱۷ - ششــدانگ عرصه یک قطعه زمین مزروعی پلاک ۱۰۸ فرعی از۸-اصلی بخش ۷قریه آسواله بنام آقای بهروز نصرتی به مساحت ۴۹۵۹ مترمربع ازمحل نسق نعمت اله ولطف اله جواهری

۱۸ - ششــدانگ عرصه یک قطعه زمین مزروعی پلاک ۱۹۰فرعی از۱۲-اصلی بخش ۸قریه کاوانه بنام آقای سلیمان شفیعی به مساحت ۳۰۰۸۴مترمربع ازمحل نسق محمدخان شفیعی

۱۹ - ششــدانگ عرصه یک قطعه زمین مزروعی پلاک ۱۸۹فرعی از ۱۲-اصلی بخش ۸قریه کاوانه بنام آقای سلیمان شفیعی به مساحت ۱۴۷۶۴مترمربع از محل نسق محمدخان شفیعی

۲۰ - ششــدانگ عرصــه یک قطعه باغ پلاک ۷۵ فرعی از ۷۱-اصلی بخــش ۸قریه اعظم آبادبنام آقای بهمن کرمی به مساحت ۲۰۹۱/۷۰مترمربع از محل نسق مرادعباسی

م الف ۳۶۲ تاریخ انتشارنوبت اول :۹۹/۱۰/۶ تاریخ انتشارنوبت دوم:۹۹/۱۰/۲۱

علی محمدبراتی – رئیس ثبت کامیاران

آگهی موضوع ماده ۳ قانون و ماده ۱۳ آئین نامه قانون تعیین تکلیف وضعیت ثبتی اراضی و ساختمانهای فاقد سند رسمی

برابر رأی شــماره ۱۰۷۸ هیات پنجم موضوع قانون تعیین تکلیف وضعیت ثبتی اراضی وســاختمانهای فاقد ســند رســمی مســتقر در واحد ثبتی حوزه ثبت ملک بهار تصرفات مالکانــه بلامعارض متقاضی آقای نظامعلی دســتجردی فرزند آقاعلی بشماره شناسنامه ۷ صادره از بهار در ششــدانگ یک قطعه زمین مزروعی آبی به مســاحت ۴۳۶۵۲/۷۶ مترمربــع پــلاک ۹۰۸ فرعــی از ۱۵۶ اصلی واقع در ســلیمان آباد خریــداری از مالکین رســمی آقایان عینعلی کاووسی، قربانعلی سهیل جمشــید، نباتعلی محمودزاده، نایبعلی منوریــان، علــی اله ســلیمانی، گلابعلی کرمی ســلیمان آبادی، نوروز علی خان ســلیمان آبادی، منصور سلیمانی و متعاقبا علی اکبر سرکانیان و حسین دستجردی محرز گردیده است. لذا به منظور اطلاع عموم مراتب در دو نوبت به فاصله ۱۵ روز آگهی می شود در صورتی که اشــخاص نسبت به صدور سند مالکیت متقاضی اعتراضی داشته باشند می توانند از تاریخ انتشــار اولین آگهی به مدت دو ماه اعتراض خود را به این اداره تســلیم و پس از اخذ رســید، ظرف مدت یک ماه از تاریخ تســلیم اعتراض، دادخواســت خود را به مراجع قضایی تقدیم نمایند. بدیهی اســت در صورت انقضای مدت مذکور و عدم وصول اعتراض طبق مقررات ســند مالکیت صادر خواهد شد. م الف ۴۴۲

تاریخ انتشار نوبت اول: ۱۳۹۹/۱۰/۶

تاریخ انتشار نوبت دوم: ۱۳۹۹/۱۰/۲۱

هادی یونسی عطوف– رئیس ثبت اسنادواملاک بهار

آگهی موضوع ماده ۳ قانون و ماده ۱۳ آئین نامه قانون تعیین تکلیف وضعیت ثبتی اراضی و ساختمانهای فاقد سند رسمی

برابر رأی شــماره ۱۰۶۷ هیات پنجم موضوع قانون تعیین تکلیف وضعیت ثبتی اراضی وســاختمانهای فاقد ســند رســمی مســتقر در واحد ثبتی حوزه ثبت ملک بهــار تصرفات مالکانــه بلامعارض متقاضی خانم فاطمه خاوری فرزند محســن بشماره شناسنامه ۲۱۲۰۷ صادره از بهار در اعیانی ششدانگ یکباب ساختمان بــه مســاحت ۱۸۳/۳۷ مترمربع پــلاک ۱۱۰۹۲ فرعی از ۱۳۹ اصلــی مفروز و مجــزی شــده از پلاک ۱۰۷۵ فرعــی از ۱۳۹ اصلی واقع در بهــار خریداری مع الواســطه از مالک رسمی آقای عباســقلی فرزند حضرتقلی محرز گردیده است. لــذا به منظور اطلاع عموم مراتب در دو نوبت به فاصله ۱۵ روز آگهی می شــود در صورتی که اشــخاص نسبت به صدور سند مالکیت متقاضی اعتراضی داشته باشــند می توانند از تاریخ انتشــار اولین آگهی به مدت دو ماه اعتراض خود را به این اداره تســلیم و پس از اخذ رســید، ظرف مدت یک ماه از تاریخ تســلیم اعتراض، دادخواســت خود را به مراجع قضایی تقدیم نمایند. بدیهی اســت در صورت انقضای مدت مذکور و عدم وصول اعتراض طبق مقررات ســند مالکیت صادر خواهد شد. م الف ۴۳۸

تاریخ انتشار نوبت اول: ۱۳۹۹/۱۰/۶

تاریخ انتشار نوبت دوم: ۱۳۹۹/۱۰/۲۱

هادی یونسی عطوف– رئیس ثبت اسنادواملاک بهار

آگهی تحریر ترکه

در راســتای ماده ۲۱۰ از قانون امور حســبی به اطلاع بســتانکاران و مدیونین به متوفی مرحوم عبدالعلی خانــی هابیلی و کســانی کــه حقی به ترکه متوفــی دارند اعلام می‌شــود که خواهان ســکینه خانی هابیلی دادخواســتی تحــت عنوان تحریــر ترکه مرحــوم عبدالعلی خانی هابیلــی به طرفیت خوانــدگان ۱- ملک آزادبخــت ۲- صغــری خانی هابیلی ۳- ســارا خانی هابیلی ۴- یوســف آزادبخت ۵- کلثوم خانی هابیلی ۶- طاهره خانی هابیلی ۷- ســمیه خانی هابیلی ۸- پروانه آزادبخت ۹- هانیه خانی هابیلی ۱۰- افســانه خانی هابیلی به این شــعبه تقدیم کرده که به شــماره بایگانی ۹۹۰۰۴۰۴ در جریان رسیدگی قرار گرفته اســت و وقت رســیدگی ۱۳۹۹/۱۱/۱۲ به تحریر ترکه مورخه ساعت ۹ صبح می‌باشد. لذا از بستانکاران و مدیونین و یا کســانی که به تحریر ترکه حقی دارند دعوت می‌شــود که در جلســه تحریر ترکه حضور به هم رسانند. م. الف ۷۰۸

مسئول دفتر شعبه دوم شورای حل اختلاف شهرستان کوهدشت - شیوا کونانی

آگهی مفقودی

پروانه بهداشــتی ساخت محصولات مایع ظرفشوئی، مالیع لباسشوئی، شــامپوفرش، ســفیدکننده، مایع دستشــوئی، جرم‌گیر و شیشه‌پاک‌کن بــه ترتیــب بــه شــماره ۲۱/۲۱۵۱۴- ۲۱/۲۱۵۱۷- ۲۱/۲۱۵۱۸- ۲۱/۲۱۵۱۹- ۲۱/۲۱۵۱۳- ۲۱/۲۱۵۱۵ و ۲۱/۲۱۵۱۶ مفقــود گردیده از درجه اعتبار ساقط می‌باشد.

اهر – شرکت شیمیائی سبزگستر آفتاب آذربایجان

مــدرک فارغ‌التحصیلی اینجانــب محمــد دهنــده فرزنــد قیدی به شــماره شناســنامه ۷۸۱۸ صادره از بندرعباس در مقطع کارشناســی رشــته علوم تربیتی مدیریت و برنامه‌ریزی آموزشی صادره از واحد دانشگاهی بندرعباس به شــماره ۱۴۸۸۱۱۴۰۱۷۲۴- ۸۹/۱/۱۶ مفقود گردیده و از درجه اعتبار ســاقط می‌باشــد. از یابنده تقاضا می‌شــود اصل مدرک را به دانشگاه آزاد اســلامی واحد بندرعباس به نشــانی بندرعباس بلوار امــام خمینی – بلوار دانشگاه – پردیس دانشگاه آزاد اسلامی واحد بندرعباس ارسال نماید.

مدرک فارغ‌التحصیلی اینجانب حسین کمالی‌زاده فرزند محمد به شــماره شناســنامه ۳۵۸۱ صادره از دوحه در مقطع کارشناسی رشته علوم تربیتی مدیریت و برنامه‌ریزی آموزشــی صادره از واحد دانشــگاهی بندرعباس به شــماره ۱۶۸۸۱۱۴۰۰۰۷۱- ۸۸/۴/۷ مفقــود گردیــده و از درجــه اعتبار ســاقط می‌باشــد. از یابنده تقاضا می‌شــود اصل مدرک را به دانشگاه آزاد اســلامی واحد بندرعباس به نشــانی بندرعباس بلوار امــام خمینی – بلوار دانشگاه – پردیس دانشگاه آزاد اسلامی واحد بندرعباس ارسال نماید.

آگهی فقدان مدرک تحصیلی

مدرک فارغ‌التحصیلی اینجانب زهرا شرفی فرزند عبدالله به شماره شناسنامه ۲۲۸۲۰۰۱۱۶۸ صادره از شــیراز در مقطع کارشناسی پیوسته رشته حقوق صادره از واحد دانشــگاهی آزاد شیراز به شــماره سریال ۳۶۴۴۵۰۵ مفقود گردیده اســت و فاقد اعتبار می‌باشد. از یابنده تقاضا می‌شود اصل مدرک را به دانشگاه آزاد اسلامی واحد شیراز به نشانی شیراز کیلومتر ۵ شهر صدرا، پردیس دانشگاه آزاد اسلامی ارسال نماید. شیراز

مفقودی

ســند مالکیت و پلاک خودرو سواری هاچ‌بک، QUIK - MT به شــماره پلاک ۴۷۶ل۳۳ایران۹۴ مدل ۱۳۹۹ به رنگ سفید - مشکی روغنی به شــماره موتور M15/8901861 و شماره شاسی NAS841100L1044235 متعلق به آقای آریا امیری مفقود شده و از درجه اعتبار ساقط است.

خوانندگان عزیز می‌توانند برای ارائه نظرات،پیشنهادات و انتقادات خود از طریق شماره تلفن ۷۷۶۴۴۴۰۹ با روابط عمومی روزنامه جمهوری اسلامی تماس حاصل نمایند

اصل ســند (بــرگ ســبز) و همچنین کارت مربــوط به ســواری پراید صبا به شماره پلاک ۶۱۳س۱۲۷ایران ۴۱ و شماره موتور ۲۵۶۳۲۱۷ و شماره شاســی S14122875213325 مربوط به اینجانب میرزاکرم صلاحی یارولی مفقود گردیده از درجه اعتبار ساقط می‌باشد. ک

اصل ســند (بــرگ ســبز) مربــوط به ســواری پراید صبا به شــماره پلاک ۳۳۴س۱۴۱ایران ۴۱ و شماره موتور ۰۱۲۱۲۹۱۷ و شــماره شاســی S14122845697002 مربــوط بــه اینجانب فرشــید گراونــد مفقود گردیــده از درجــه اعتبــار ســاقط می‌باشد. ک

بــرگ ســبز خــودرو ســواری ســایپا ۱۳۱ بــه رنــگ ســفید و مــدل ۱۳۹۸ بــه شــماره انتظامــی ۸۳-۵۷۸ن۸۹ و شــماره موتــور M13/6228619 و شــماره شاسی NAS411100K3497326 به نام مجید حیــات داودی مفقود گردیده و از درجه اعتبار ساقط است. کازرون

اینجانب ارکان سلطانی مالک خودرو سواری پژو ۴۰۵ جی‌ال‌ایکس‌آی ۱/۸ به شماره شــهربانی ۶۱-۲۲۹و۱۸ بــه شــماره شاســی ۴۰۳۲۱۳۸۷ به شماره موتــور ۱۲۴۸۶۰۶۳۲۹۷ بعلت فقدان اســناد فروش تقاضای رونوشت المثنی اســناد مذکــور دارد. لذا چنانچه هرکــس ادعایی در مورد خــودروی مذکور دارد ظرف مــدت ده روز به دفتر حقوقــی ســازمان فــروش شــرکت ایران‌خــودرو واقع در پیکانشهر ســاختمان سمند مراجعه نماید بدیهی اســت پــس از انقضای مهلــت مزبور طبق ضوابط مقرر اقدام خواهد شد. (مریوان)

شناســنامه مالکیــت (برگ ســبز) خودرو ســواری پژو ۴۰۵ جی‌ال‌ایکس‌آی ۱/۸ مــدل ۱۳۸۶ بــه رنگ نقره‌ای متالیک به شــماره پــلاک ۶۱-۲۲۹و۱۸ به شــماره موتور ۱۲۴۸۶۰۶۳

روحانیت مسیحی، دین عیسی مسیح را از تنگنا دربیاورد

به مناسبت سالروز ولادت حضرت عیسی علیه‌السلام

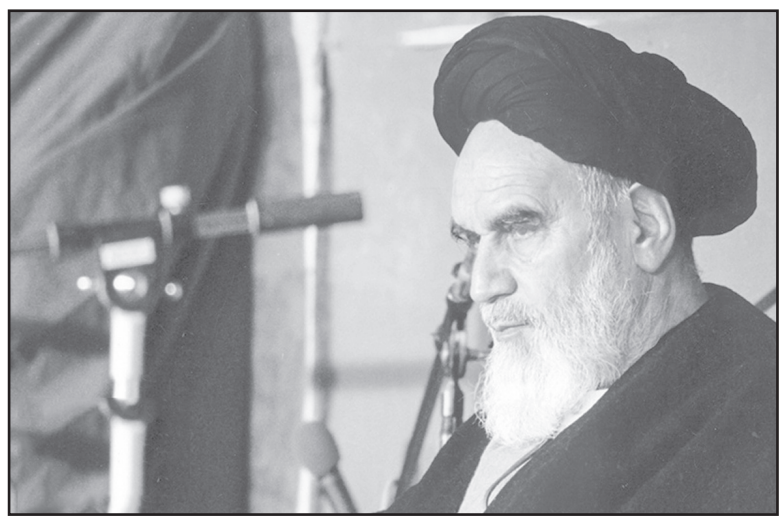

اشاره

پنجم دیماه (بیست و پنجم دسامبر) سالروز تولد حضرت عیسی‌بن‌مریم(ع) پیامبر بزرگ و اولوالعزم الهی است که ۶۲۱ سال قبل از هجرت پیامبر گرامی اسلام صلی‌الله علیه وآله وسلم متولد گردید. محل ولادت حضرت عیسی(ع) بیت لحم واقع در سرزمین فلسطین امروزی و نحوه ولادت آن حضرت به گونه‌ای معجزه‌آسا و از مادری باکره بود که در نخستین روزهای تولد و در گهواره شروع به سخن گفتن نمود و از پیامبری خود بشارت داد و در قرآن کریم حکایت این ولادت و شهادت با شیرینی و زیبایی تمام بیان شده است. در دوران ولادت حضرت عیسی(ع) یهودیان تحت سیطره رومیان، علیرغم اینکه نشانه‌ها و معجزات برحق آن حضرت را مشاهده کردند، باز به مخالفت برخاستند اما حضرت مسیح تعلیمات خود را که مبتنی بر شریعت الهی و پرستش خدای یکتا بود با همه سختی‌ها و مشکلات به جامعه آن روز عرضه کرد و دین آسمانی او به مرور گسترش فزاینده‌ای یافت. در طول زمان متأسفانه اسقف‌ها و روحانیین مسیحی انحرافات فراوانی در دین مسیحیت ایجاد نمودند که امروز همچنان پیروان مسیحیت از آثار آن انحرافات رنج می‌برند و جامعه مسیحی با فاصله گرفتن از معنویت روی به مادیگری آورده و همین موضوع دنیای مسیحیت را به بیراهه‌ای سردرگم کشانده است. امام خمینی رضوان‌الله‌تعالی‌علیه در طول حیات پربرکت خود بارها درباره بیراهه‌های دنیای مسیحیت سخن گفتند و وظایف روحانیت مسیحی در شرایط امروز جامعه بین‌المللی را گوشزد کردند. آنچه مطالعه می‌فرمائید، گزیده‌ای از بیانات حضرت امام خمینی بنیانگذار نظام جمهوری اسلامی در جمع تعدادی از اسقف‌ها، کشیش‌ها و مقامات دینی کلیسا و مدرسین دانشگاه‌های مسیحیت است که به مناسبت سالروز میلاد حضرت مسیح علیه‌السلام ایراد شد و به بهانه سالروز این میلاد خجسته، شما را به مطالعه آن دعوت می‌نمائیم.

***

وظیفه روحانیون وارسته ادیان الهی

من متقابلاً ولادت عیسی مسیح را به همه ملتهای مستضعف دنیا و به ملت مسیح و به مسیحیان هم میهن‌مان تبریک می‌گویم. عیسی مسیح همه چیزش معجزه بود... همه انبیا معجزه هستند، و همه برای ساختن بشر آمدند. همه می‌خواهند که بشر به راه مستقیم الهی سیر کند، و همه می‌خواهند که تمام افراد بشر در صلح و صفا و برادری زیست کنند. این وظیفه مامورین الهی است که در دنیا آمده‌اند برای اینکه بشر را از این عالم به عالم بالا ببرند. و یک وظیفه هم روحانیین ملتها دارند؛ روحانیین مسیح، روحانیون مسلم، روحانیون یهود، همه روحانیون. و آن وظیفه تبعیت تام از پیغمبرها، و از آنهایی که آمدند برای تربیت بشر و برای صلح و صفا بین تمام افراد بشر. روحانیون در مرتبه اول واقع‌اند برای تحقق دادن به آرمانهای انبیا که همان وحی الهی است. روحانیون یک وظیفه الهی دارند که این وظیفه الهی بالاتر از آن وظایفی است که سایر مردم دارند. یک مسئولیت الهی دارند. روحانیون مسئولند در مقابل پیامبران و در مقابل خدای تبارک و تعالی. مسئول‌اند که‌تعلیمات انبیا را به مردم برسانند و دست مردم را بگیرند و از این گرفتاریهایی که دارند نجات بدهند.

***روحانیت مسیح باید مسیح را از این تنگنایی که ایجاد کرده‌اند روسای دولت‌ها نجات بدهند. مسیح، تحت نظر قرار داده است شما را تا ببیند با این ظلم‌هایی که با بشر می‌شود چه رفتاری می‌کنید**

مسئولیت روحانیون مسیحی

مردم دنیا امروز مبتلا هستند به قدرتهای بزرگ، و به قدرتهایی که شیطانی هستند و در مقابل انبیای بزرگ ایستادند و نمی‌گذارند تعلیمات انبیا تحقق پیدا بکند. روحانیت مسیح یک خصوصیت زیادی دارد، و آن اینکه قدرتهای بزرگ مسیحی هستند، مدعی مسیحیت هستند و آن قدرتهای بزرگ‌اند که در دنیا برخلاف تعلیمات خدای تبارک و تعالی که به همه انبیا تعلیم فرموده است و برخلاف تعلیمات عیسی مسیح عمل می‌کنند. روحانیت مسیح موظف است به حسب تعلیمات مسیح، و به حسب تعلیم خدای بزرگ که با این قدرتهایی که برخلاف مسیر انبیا و برخلاف مسیر مسیح رفتار می‌کنند مبارزه معنوی بکنند. آنها را ارشاد بکنند به ملت مسیح. هدایت کنند ملت مسیح را که تبعیت از این قدرتهایی که بر ضد مسیح هست نکنند. من وقتی با روحانیین مسیح مواجه می‌شوم باید مسائلی که مربوط به روحانیت است عرض کنم. مسائل مربوط به شما این است که مسائل دنیا را آنطور که هست بررسی کنید، و ببینید به ملتها از دست مدعیان مسیحیت چه می‌گذرد. شما آمدید ایران و معلوم نیست بتوانید در ایران آن قدر بمانید که شهدای ما را ببینید، قبور شهدای ما را ببینید. شما در بهشت زهرا رفتید و قبور یک عده از شهدا را دیدید. هر جای ایران بروید از این قبور هست. شما معلولین ما را ندیدید. هر جای ایران بروید کسانی که دست و پای خودشان را از دست دادند و مجروح شدند، معلول شدند و از زندگی ساقط شدند خواهید دید. چه خوب بود که شما مسیحیین و شما روحانیین مسیح یک مدتی می‌ماندید در ایران، و به شهرهای مختلف ایران و به دهات و روستاهای مختلف ایران می‌رفتید، و مشاهده می‌کردید آثار جرم آن کسی را که طرفدار او روسای جمهور آمریکا بودند. آن کسانی که آمریکا به ما تحمیل کرد و روسای جمهور آمریکا تحمیل ما کردند.... شما روحانیت مسیح باید مسیح را از این تنگنایی که ایجاد کرده‌اند روسای جمهور شما، نجات بدهید. مسیح چشمش به علمای مسیحیین و سایر قشرها، روشن است. مسیح چشمش این است، مطالعه می‌کند، تحت نظر قرار داده است شما را، که شما با این ظالمهایی که با بشر اینطور کردند چه رفتار می‌کنید. آیا در کلیساهای شما هیچ وقت راجع به این جرایم صحبتی شده است؟ آیا از پاپ انکاری راجع به این مصایب شده است؟ آیا پاپ که ما را به حسب آن چیزی که در روزنامه بود محکوم کرده است...، پاپ مطلع هست از اینکه اینها چه بودند و چه هستند؟ آیا محکوم کردن یک ملت ضعیف در خور شان یک روحانی‌ای است که خود را روحانیت بزرگ مسیح می‌داند؟ آیا محکوم کردن آنهایی که پنجاه سال در زیر یوغ این قدرتهای بزرگی که با طرفداری حکومتهایی که خودشان را به مسیح نسبت می‌دهند و می‌گویند مسیحی هستیم، آیا هیچ وقت به اینها انکار شده است؟ آیا روحانیین مسیح انکار این اعمال ظالمانه‌ای که برخلاف دستورات عیسی مسیح – سلام‌الله‌علیه – است، هیچ وقت انکار این مسائل را کرده‌اند؟ ما در پاریس در عید مولود حضرت مسیح اعلام می‌کردیم و راجع به مظالمی که شده است، آنجا چیزهایی نوشتیم، و مع الاسف گفته شد که پاپ اجازه نشر آن را ندادند. چرا باید یک روحانیت بزرگ مسیح با مظلومها اینطور عمل کنند؟ چرا باید روحانیت بزرگ مسیح مظلومها را محکوم کنند و طرفداری از ظالم کنند؟

آیا شماها اطلاع ندارید از این جریمه‌هایی که در اینجا واقع شده است؟ آیا شما اطلاع ندارید که یک ملتی را تمام ذخایرش را بردند و خودش گرسنه مانده است؟ آیا اطلاع ندارید که یک ملتی را چندین سال؛ در طول پنجاه سال، با زجر و زحمت تحت فشارها قرار دادند و همه دارایی او را به دولتهای بزرگ دادند؟ آیا روحانیت مسیح اطلاع ندارد که برخلاف گفته همه انبیا و برخلاف گفته مسیح داراییهای ایران را آقای کارتر حبس کرده است، سد کرده است در همه بانکها؟ آیا عیسی که برای عدالت آمده است و مردم را به عدالت می‌خواهد وادارد، و شما موظفید که عمل کنید به آن چیزی که عیسی مسیح فرموده است و ظالمها را وادار کنید به عمل کردن. آیا مطلع هستید که یک ملت ضعیف را چطور می‌خواهند در تحت فشار قرار بدهند؟ آیا مطلع هستید که حصر اقتصادی که آقای کارتر می‌خواهد انجام بدهد، معنایش این است که می‌خواهد – در نظر او این است – که سی و پنج میلیون جمعیت از گرسنگی بمیرد؟ آیا آقای پاپ مطلع از این مسائل هست و ما را محکوم می‌کند؟ یا به او بد مسائل را می‌رسانند؟ اگر مطلع هست وای به حال ما و وای به حال مسیحیت و وای به حال علمای مسیح، و اگر مطلع نیست وای به‌حال واتیکان. چرا باید شما آقایان که آمدید اینجا مسائل را آنطور که هست ادراک نکنید و به واتیکان چرا نباید برسانید؟ آیا واتیکان از شما قبول نمی‌کند؟ آیا واتیکان از اشخاصی که طرفدار ابرقدرتها هستند و طرفدار ظالمها هستند قبول می‌کند مسائل را، از مظلومین قبول نمی‌کنند؟ آیا مظالم این ابرقدرتهایی که خودشان را به مسیحیت زدند و می‌چسبانند به حضرت مسیح، این مظالمی که اینها کردند، به کجا باید گفت؟ با کی باید در میان گذاشت؟ با شما روحانیین مسیح باید در میان گذاشت؟ با آقای پاپ باید در میان گذاشت؟

***عیسی مسیح پیامبر صلح است و می‌خواهد صلح در دنیا باشد و الان که عید صلح است آیا شما می‌دانید در عید صلح و در مواردی که اینها مشغول جنگ هستند چه می‌گذرد؟**

در برابر ظلم چرا سکوت؟

[آیا] صدای ما به آقای پاپ می‌رسد؟ می‌گذارند برسد؟ اگر رسید ترتیب اثر به صدای مظلوم می‌دهد ایشان؟ بنای ایشان هست که با مظلومها، با آن اشخاصی که تحت ظلم هستند و برخلاف دستورات حضرت مسیح با آنها عمل می‌شود یک معارضه‌ای بکند؟ ایشان از این مظالمی که الآن در دنیا واقع می‌شود و با دست رئیس‌جمهور آمریکا واقع می‌شود و قبلاً شد و به دست روسای جمهور واقع شد، ایشان بی‌اطلاع هستند؟ ایشان نمی‌دانند در فلسطین و لبنان و ویتنام و سایر جاها چه می‌گذرد و از کی این مظالم واقع می‌شود؟ به آقای پاپ این مسائل اصلاً نمی‌رسد؟ ایشان در محاصره هست و کسی با او نمی‌تواند صحبت بکند؟ یا می‌دانند، مطلع‌اند، مسائل را می‌دانند و ساکت نشستند؟ ما این سؤال را داریم که چرا سکوت در مقابل ظلم؟ این دستور حضرت مسیح هست!؟ چرا واگذار کردند ابرقدرتها را به حال خود تا هرچه جنایت می‌خواهند بکنند و هرچه مظلومان را می‌خواهند از بین ببرند؟

***روحانیت مسیح باید مسیح را از این تنگنائی که روسای دولت‌ها ایجاد کرده‌اند نجات بدهند. مسیح شما را تحت نظر قرار داده است تا ببیند با این ظلم‌هائی که به بشر می‌شود چه رفتاری می‌کنید**

وظیفه پاپ

عیسی مسیح که پیامبر صلح هست و می‌خواهد صلح در دنیا باشد و الآن عید صلح هست. شما می‌دانید که در عید صلح در این مواردی که الآن اینها مشغول جنگ هستند چه می‌گذرد؟ شما از امثال این روسای جمهور باور می‌کنید که یک وقت می‌آیند و دعا می‌کنند، دعای آنها را باور می‌کنید؟ شما این تبلیغاتی که الآن در آمریکا بر ضد ما می‌شود، این روزنامه‌هایی که بر ضد ما تبلیغ می‌کنند، این رادیوها و تلویزیونهایی که بر ضد ما تبلیغات می‌کنند، آیا از آنها مطلع هستید؟ آیا از وضع مظلومها مطلعید و می‌دانید که این تبلیغات بر ضد مظلومها و بر وفق مرام ظالمهاست؟ شماها وظیفه ندارید که از این تبلیغات جلوگیری کنید؟ آقای پاپ وظیفه ندارند که هدایت کنند اینهایی که بر ضد مظلومین قیام کردند؟ با قلم خودشان، با قدم خودشان، با همه وسائل تبلیغاتی بر ضد مظلومین قیام کردند، آقای پاپ وظیفه ندارند از اینها جلوگیری کنند؟ پس کی وظیفه دارد؟ مذهب مسیح را کی باید ترویج کند؟ کی باید تعلیمات مسیح را به مردم بگوید؟ فقط تعلیمات مال آن قشر پایین است؟ تعلیمات مال این زاغه‌نشینان است؟ تعلیمات مال کشاورزان است؟ یا اولی به تعلیمات آن طبقه بالا هستند؟ آیا نباید آنها را به تعلیمات مسیح آشنا کرد؟

مذهب مسیح را دریابید

دردها زیاد است و نه وقت شما و نه وقت من مجال این دارد که دردهای یک ملت ضعیف را به شما برسانند. من به شما که روحانیین مسیح هستید، به وسیله شما به ملت آمریکا، به روحانیین آمریکا، به روحانیت مسیح در تمام دنیا پیام می‌فرستم که هم مظلومین را دریابید و هم حضرت عیسی را و هم مذهب مسیح را. مذهب مسیح و حضرت عیسی در معرض اتهام واقع شده است، این مذهب را دریابید. آقای پاپ در معرض اتهام است. مردم حق ندارند بگویند این «چرا» را. حق ندارند که [بپرسند] چرا آقای پاپ مظلومین را محکوم می‌کنند برای ارضای ظالمها؟ شماها برسانید این مسائل را به مردم. ملت آمریکا را می‌گویند بر ضد ما تجهیز کردند در این عیدی که باید عید صلح باشد. و رئیس‌جمهور آمریکا در همه جا؛ در بین مظلومین جنگ راه انداخته است. مظلومین را دارد می‌کوبد. مع ذلک روحانیین مسیح ساکت‌اند. چرا باید ساکت باشند؟ چرا باید از حال مظلومین مطلع نباشید؟ چرا اگر از حال مظلومین مطلعید باید با ظالمها مقابله نکنید و لااقل هدایت نکنید آنها را؟ هدایت محصور به کلیساست؟ هدایت محصور به یک جمعیت پایین است؟ یا هدایت اول مال بالاهاست؟ انبیا که مبعوث شدند اول با طبقه بالا مقابله کردند. حضرت موسی با فرعون مقابله کرد. طبقه بالا اولی هستند به اینکه مقابله بشوند و هدایت بشوند. شما روحانیون هدایت کنید این طبقه بالا را. هدایت کنید این روسای جمهور را. دریابید عیسی مسیح را. دریابید ملت مسیح را. دریابید مسیحیت را. نگذارید مسیحیت در نظر مردم مشوه بشود. نگذارید روحانیت مسیح در نظر مردم یک روحانیتی باشد طرفدار ظالمها. خداوند ان شاءالله بشر را از شرّ این بشرهایی که بر ضد تعلیمات آسمان، بر ضد تعلیمات ملکوت رفتار می‌کنند هدایت کند. و خداوند مظلومان را از چنگ ظالمان نجات دهد.

(صحیفه امام، ج ۱۱، صص ۴۱۲)

((آگهی مناقصه عمومی یک مرحله‌ای))

نوبت دوم

اداره کل راهداری و حمل و نقل جاده ای استان بوشهر

اداره کل راهداری و حمل و نقل جاده ای استان بوشهر در نظر دارد پروژه خود را براساس مشخصات و شرایط کلی مندرج در جدول ذیل به صورت برگزاری مناقصه عمومی یک مرحله ای از طریق سامانه تدارکات الکترونیکی دولت، به شرکت های واجد شرایط واگذار نماید.

ردیف	شماره مناقصه	شماره فرآخوان	موضوع مناقصه	محل اجرا	مدت اجرا کار	برآورد اولیه (ریال)	مبلغ تضمین شرکت در مناقصه (ریال)	حداقل رتبه و رشته مورد نیاز
۱	۹۵/۳۳-۹۹	۲۰۹۹۰۰۳۵۸۳۰۰۰۰۷۰	تعریض محور سه راهی هاله سه راهی عسلویه	شهرستان عسلویه	۱۵ماه	۲۳,۱۸۲,۵۸۵,۶۰۷	۱,۱۶۰,۰۰۰,۰۰۰	رتبه ۵ رشته راه و ترابری
۲	۹۵/۰۴-۹۹	۲۰۹۹۰۰۳۵۸۳۰۰۰۰۶۳	تجدید: لکه گیری حوزه شهرستان گناوه (کمر بندی گناوه – محور گناوه–دیلم و بلعکس)	شهرستان گناوه	۴ماه	۴۰,۵۹۱,۴۲۵,۸۷۶	۲,۰۳۰,۰۰۰,۰۰۰	
۳	۹۵/۹۹-۲۳	۲۰۹۹۰۰۳۵۸۳۰۰۰۰۶۴	تجدید: اجرای لکه گیری و روکش پیچهای جاشک – سه راهی دیر و بلعکس	شهرستان دیر	۶ماه	۴۲,۰۶۵,۳۱۸,۷۲۴	۲,۱۱۰,۰۰۰,۰۰۰	
۴	۹۵/۱۷-۹۹	۲۰۹۹۰۰۳۵۸۳۰۰۰۰۶۵	تجدید: تعریض ابنیه فنی محور خورموج– کنگان حد فاصل آبدان– لوحک–دوراهک	شهرستان دشتی	۱۲ماه	۲۳,۰۶۸,۶۷۲,۶۱۰	۱,۱۶۰,۰۰۰,۰۰۰	
۵	۹۵/۰۵-۹۹	۲۰۹۹۰۰۳۵۸۳۰۰۰۰۶۶	تجدید: اجرای روشنایی محور چهار خطه جم – پالایشگاه	شهرستان جم	۱۲ ماه	۱۳,۳۳۱,۳۷۴,۹۶۱	۶۷۰,۰۰۰,۰۰۰	رتبه ۵ رشته نیرو

کلیه مراحل برگزاری مناقصه از دریافت اسناد تا ارائه پیشنهاد مناقصه گران و بازگشایی پاکت ها از طریق درگاه الکترونیکی دولت (سامانه ستاد) به آدرس http://www.setadiran.ir انجام خواهد شد. تاریخ انتشار اسناد در سامانه ۹۹/۱۰/۰۶ می باشد.
۱ - زمان و محل توزیع اسناد : از تاریخ ۹۹/۱۰/۰۶ لغایت ۹۹/۱۰/۱۰ (از طریق درگاه الکترونیکی دولت(سامانه ستاد). ۲- آخرین مهلت تحویل مدارک: تا پایان وقت اداری روز شنبه مورخ ۹۹/۱۰/۲۰ می‌باشد. ۳- نشانی محل تسلیم مدارک: درگاه الکترونیکی دولت(سامانه ستاد) به آدرس http://www.setadiran.ir ۴ –ارائه پاکت الف به آدرس: بوشهر - خیابان ریسعلی دلواری- چهار راه کشتیرانی - اداره کل راهداری و حمل و نقل جاده ای استان بوشهر - امور اداری. ۵- مدت اعتبار پیشنهادات تا ۱۷۰ روز پس از زمان بازگشایی پاکات مناقصه می باشد. ۶- جلسه بازگشایی پاکات: زمان بازگشایی پاکات روز یک شنبه مورخ ۹۹/۱۰/۲۱ رأس ساعت ۰۹:۰۰ صبح در محل سالن جلسات اداره کل راهداری و حمل و نقل جاده ای استان بوشهر می‌باشد . ۷- مبلغ تضمین شرکت در مناقصه می‌بایست به صورت فیش واریزی یا ضمانت‌نامه بانکی تهیه و در پاکت (الف) تحویل گردد. ۸- سایر اطلاعات و جزئیات مربوط در اسناد مناقصه مندرج است. *جهت کسب اطلاعات بیشتر متقاضیان می توانند به پایگاه ملی اطلاع رسانی مناقصات به نشانی http://iets.mporg.ir مراجعه و یا با شماره تلفن ۳- ۰۷۷۳۳۳۳۱۲۸۱ تماس حاصل فرمایند.

روابط عمومی اداره کل راهداری و حمل و نقل جاده ای استان بوشهر

سازمان بنادر و دریانوردی

«تجدید مناقصه عمومی یک مرحله‌ای همراه با ارزیابی کیفی»

اداره کل بنادر و دریانوردی استان سیستان و بلوچستان نوبت دوم

شماره مناقصه: ۲۰۹۹۰۰۳۶۹۹۰۰۰۰۳۳

اداره کل بنادر و دریانوردی استان سیستان و بلوچستان - بندر چابهار در نظر دارد تجدید مناقصه عمومی یک مرحله‌ای همراه با ارزیابی کیفی تعمیرات اساسی منجر به PM ابنیه بنادر شهید بهشتی، شهید کلانتری و کوی مسکونی بندر چابهار را از طریق سامانه تدارکات الکترونیکی دولت برگزار نماید. کلیه مراحل برگزاری مناقصه از دریافت اسناد مناقصه تا ارائه پیشنهاد مناقصه‌گران و بازگشایی پاکت‌ها از طریق درگاه سامانه تدارکات الکترونیکی دولت (ستاد) به آدرس www.setadiran.ir انجام خواهد شد و لازم است مناقصه‌گران در صورت عدم عضویت قبلی، مراحل ثبت‌نام در سایت مذکور و دریافت گواهی امضای الکترونیکی را جهت شرکت در مناقصه محقق سازند.
*تاریخ انتشار مناقصه در سامانه ۹۹/۱۰/۶ می‌باشد.

***مهلت زمانی دریافت اسناد مناقصه از سایت: از تاریخ چاپ دومین آگهی در روزنامه کثیرالانتشار از روز شنبه ۹۹/۱۰/۶ لغایت تا ساعت ۱۸:۰۰ روز دوشنبه ۹۹/۱۰/۱۵.**
***مهلت زمانی ارائه پیشنهاد: از تاریخ اتمام فروش اسناد روز سه‌شنبه مورخه ۹۹/۱۰/۱۶ لغایت تا ساعت ۱۸:۰۰ روز دوشنبه مورخه ۹۹/۱۰/۲۹.**
***مهلت بازگشایی پاکت‌ها: ساعت ۰۹:۰۰ روز سه‌شنبه مورخ ۹۹/۱۰/۳۰ در محل اتاق کنفرانس طبقه چهارم ساختمان اداری شماره یک بندر شهیدبهشتی.**

*اصل ضمانتنامه بانکی یا فیش نقدی واریزی به حساب سپرده شرکت در مناقصه باید تحویل دبیرخانه بندر شهید بهشتی گردد.
*اطلاعات تماس دستگاه مناقصه‌گزار جهت دریافت اطلاعات بیشتر در خصوص اسناد مناقصه و ارائه پاکت‌ها
آدرس: چابهار - انتهای خیابان شهید ریگی - اداره کل بنادر و دریانوردی استان سیستان و بلوچستان بندر شهید بهشتی - ساختمان شماره یک.
تلفن: ۰۵۴-۳۱۲۸۳۰۰۰ فاکس: ۰۵۴-۳۵۳۲۱۴۱۴
*اطلاعات تماس سامانه ستاد جهت انجام مراحل عضویت در سامانه:
مرکز تماس: ۰۲۱-۴۱۹۳۴ دفتر ثبت‌نام: ۸۸۹۶۹۷۳۷ - ۰۲۱-۸۵۱۹۳۷۶۸

آگهی اصلاحی فقدان سند مالکیت

آقای علیرضا خوبرو با وکالت نامه‌های شماره ۱۵۶۲۹۶- ۹۹/۲/۲۵ و ۱۵۹۱۸۴- ۹۹/۷/۲۱ و ۱۵۶۲۵۴- ۹۹/۲/۲۳ دفترخانه ۳۵۸ تهران برابر تقاضای وارده شماره ۷۰۷۸- ۹۸ مورخ ۱۳۹۸/۸/۱ با تسلیم استشهادیه مصدق ذیل شماره ۲۶۶۴۱- ۹۸/۷/۲۴ دفترخانه اسناد رسمی شماره ۳۵۸ تهران با اعلام این که: سند مالکیت ششدانگ یک دستگاه آپارتمان قطعه ۲ تفکیکی واقع در طبقه یک به مساحت ۸۴/۸۹ مترمربع تحت شماره ۲۱۷۸۹۱ فرعی از ۴۴۷۶ اصلی مفروزی از پلاک ۷۵۶۴۷ فرعی از اصلی مذکور واقع در بخش ۷ تهران تحت شماره چاپی ۲۹۴۴۰۳ الف ۹۶ به نام حسین ابراهیمی ثبت، صادر و تسلیم گردیده است سپس طبق سند ۱۴۶۲۱۳- ۹۶/۱۰/۱۷ دفترخانه ۳۵۸ تهران ۲/۴ دانگ مشاع از ۶ دانگ به خانم راحله اسدیانی کندعلیا منتقل شده است. سپس طبق دادنامه حصر وراثت شماره ۹۸۰۹۹۷۱۰۲۵۵۰۱۲۶۱- ۹۸/۸/۱۱ شعبه ۱۵۵ مجتمع شماره ۴ حل اختلاف تهران آقای حسین ابراهیمی فوت شده و وراث عبارت از راحله و زهره و سعیده و محمدرضا و علیرضا همگی ابراهیمی (فرزندان) و فاطمه جلالی (همسر) که اصل سند مالکیت به علت سهل‌انگاری مفقود گردیده است طی درخواست وارده فوق تقاضای صدور المثنی سند مالکیت پلاک مذکور را نموده است و در اجرای ماده ۱۲۰ آئین‌نامه اصلاحی قانون ثبت (مصوب ۸۰/۱۱/۸) مراتب در یک نوبت آگهی می‌شود تا چنانچه شخص یا اشخاص مدعی انجام معامله نسبت به ملک مرقوم یا وجود سند مالکیت نزد خود می‌باشد ظرف مدت ۱۰ روز پس از انتشار این آگهی اعتراض خود را ضمن ارائه اصل سند مالکیت یا سند معامله به این منطقه واقع در خیابان پیروزی - خیابان نیروی هوایی - فلکه دوم - نبش ۳۲- ۵ پلاک ۶۳۵ تسلیم و رسید اخذ نمایند بدیهی است در صورت انقضا مهلت مقرر و عدم وصول اعتراض یا در صورت اعتراض اصل سند مالکیت یا سند معامله ارائه نشود طبق مقررات المثنی سند مالکیت صادر و تسلیم خواهد شد. م الف ۱۶۲۰۴

فرج‌اله علیزاده - رئیس اداره ثبت اسناد و املاک پیروزی تهران

آگهی ابلاغ اخطار ماده ۱۰۱ آئین‌نامه اجرای اسناد رسمی

خانم طاهره سلیمی به نشانی تهرانسر هاشمی‌نژاد قباد شمالی بلوک ۷ پارک نرگس واحد ۳۰۴ ط ۳
آقای محمد شمسی به نشانی: مرزداران خ ناهید گلستان ۷ پ ۵۳ و خانم طاهره سلیمی در خصوص پرونده اجرایی کلاسه ۹۷۰۰۲۶۳ بدینوسیله اشعار می‌دارد با توجه به گزارش ارزیابی به واره شماره ۱۵۰۳۶۱۴۴ مورخ ۹۹/۷/۸ کارشناس رسمی دادگستری، سه دانگ مشاع از ششدانگ پلاک ثبتی ۱۶۸۶۴ فرعی از ۲ اصلی واقع در بخش ۱۰ تهران مورد بازداشت پرونده فوق به مبلغ ۴/۰۹۷/۰۰۰/۰۰۰ ریال ارزیابی گردیده لذا چنانچه به مبلغ ارزیابی پلاک ثبتی مذکور معترض می‌باشید می‌توانید اعتراض کتبی خود را ظرف مدت ۵ روز از تاریخ انتشار این آگهی ضمیمه فیش بانکی دستمزد کارشناسان هیات سه نفره به مبلغ ۲۱/۰۰۰/۰۰۰ ریال علی‌الحساب، واریز به حساب سیبا ۰۱۰۳۱۳۴۸۰۰۰۰۱ نزد بانک ملی به نام کانون کارشناسان رسمی دادگستری به دفتر این اداره واقع در تهران خ قائم‌مقام فراهانی بعد از خیابان مطهری نرسیده به خیابان بهشتی کوچه میرزاحسنی پلاک ۳ طبقه همکف تسلیم و ضمناً به اعتراضی که خارج از موعد و یا فاقد فیش بانکی دستمزد کارشناس هیات سه نفره باشد ترتیب اثر داده نخواهد شد. م الف ۱۶۲۰۸

رئیس اداره پنجم اجرای اسناد رسمی

آگهی دعوت مجمع عمومی عادی بطور فوق‌العاده شرکت تعاونی شفاپرتو اردبیل به شماره ثبت ۴۳۹۴ (نوبت اول) مورخ ۱۳۹۹/۱۱/۱۱

بدینوسیله از کلیه اعضای محترم شرکت تعاونی شفاپرتو اردبیل به شماره ثبت ۴۳۹۴ دعوت به عمل می‌آید تا در مجمع عمومی عادی بطور فوق‌العاده (نوبت اول) شرکت که راس ساعت ۱۸ روز شنبه مورخ ۱۳۹۹/۱۱/۱۱ در محل دفتر شرکت واقع در شهرک کارشناسان میدان شفا با دستور جلسه ذیل برگزار می‌شود، اصالتاً یا وکالتاً حضور بهم رسانند. دستور جلسه: ۱- استماع گزارش هیئت مدیره و اتخاذ تصمیم درمورد آن ۲- اتخاذ تصمیم در مورد بودجه سال آتی شرکت ۳- اتخاذ تصمیم در مورد چشم‌انداز آتی شرکت ۴- اتخاذ تصمیم در مورد استعفاء هیئت مدیره ۵- انتخاب هیئت مدیره ۶- انتخاب بازرس

هیئت مدیره تعاونی شفاپرتو اردبیل

آگهی تغییرات شرکت اتحادیه تعاون روستای بانه شرکت تعاونی به شماره ثبت ۲۰ و شناسه ملی ۱۰۸۶۱۸۳۵۸۰۹

آگهی تغییرات شرکت اتحادیه تعاون روستای بانه شرکت تعاونی به شماره ثبت ۲۰ و شناسه ملی ۱۰۸۶۱۸۳۵۸۰۹
به استناد صورتجلسه هیئت مدیره مورخ ۱۳۹۹/۰۴/۳۰ بنا بر نامه اداره محترم تعاون روستایی شهرستان بانه بشماره ۱۱۱/۱۸۴/۱۱۳ مورخ ۱۳۹۹/۰۷/۲۴ تصمیمات ذیل اتخاذ شد:
-شرکت تعاونی بوبین سفلی شماره ثبت ۳ وشناسه ملی ۱۰۸۶۱۷۷۳۷۲۰ به نمایندگی آقای ابراهیم عزیزی با کد ملی ۳۸۴۹۱۰۵۲۲۹ به عنوان رئیس هیئت مدیره
-شرکت تعاونی روستایی وحدت بانه به شماره ثبت ۷ و شناسه ملی ۱۰۸۶۱۸۲۹۱۵۰ به نمایندگی آقای مجید محمودی با کد ملی ۳۸۴۹۵۶۳۷۴۱ به عنوان نائب رئیس هیئت مدیره
-شرکت تعاونی روستای نمشیر به شماره ثبت ۱۳ و شناسه ملی ۱۰۸۶۱۷۷۳۷۲۰ به نمایندگی آقای احمد اسمعیلی با کد ملی ۳۸۴۹۶۱۶۷۹۷ به عنوان منشی هیئت مدیره
-همچنین آقای ریباز ناظری فرزند محمدامین با شماره شناسنامه ۶۱۱ و کدملی ۳۸۴۹۸۱۲۰۶۵ دعوت شده به عنوان انتخاب جهت تصدی پست مدیرعاملی
-آقای ریباز ناظری فرزند محمدامین با کد ملی ۳۸۴۹۸۱۲۰۶۵ به عنوان مدیرعامل جدید اتحادیه شرکتهای تعاونی روستایی شهرستان بانه از تاریخ ۹۹/۰۴/۳۰ تا تاریخ پایان مدت تصدی هیئت مدیره یعنی مورخ (۱۴۰۱/۰۷/۱۱) انتخاب شد.

آگهی ابلاغ مفاد رای موضوع ماده ۳ قانون تعیین تفکیک وضعیت اراضی و ساختمان‌های فاقد سند رسمی

براساس موجب رای شماره ۱۳۹۹۶۰۳۰۱۰۵۴۰۰۱۸۲۹ و ۱۳۹۹۶۰۳۰۱۰۵۴۰۰۱۸۳۰ مورخ ۹۹/۷/۲۰ صادره از هیئت حل اختلاف موضوع قانون تعیین تکلیف وضعیت اراضی و ساختمان‌های فاقد سند رسمی مصوب ۹۰/۰۹/۲۰ مستقر در اداره ثبت اسناد و املاک جنوب شرق تصرفات مفروزی و مالکانه ناهید حسینی فرزند جواد و آیت‌اله گودرزی فرزند قدرت‌اله بالسویه متقاضی پرونده کلاسه ۱۳۹۸۱۱۴۴۰۱۰۵۴۰۰۰۲۶۶ و ۱۳۹۸۱۱۴۴۰۱۰۵۴۰۰۰۲۶۷ نسبت ششدانگ یک قطعه زمین با بنای احداثی در آن به مساحت ۷۰/۲۰ مترمربع قسمتی از پلاک ثبتی ۱۳۸/۳۳۹۲ با حدود اربعه: شمالا ۶/۳۰ متر درب و دیوار به گذر (کوچه موسویان) شرقا بطول ۱۱/۵۰ متر به قطعه ۵۹۲ جنوبا بطول ۶/۰۵ متر دیوار بدیوار باقیمانده قطعه ۵۹۱ پلاک ۱۳۸/۳۳۹۲ غربا بطول ۱۱/۲۵ متر دیوار بدیوار باقیمانده قطعه ۵۹۰ پلاک ۱۳۸/۳۳۹۱ مورد ذیل ثبت صفحه ۲۸۴ دفتر ۳۰۱ واقع در بخش ۱۲ تهران به ثبت گردیده. مراتب از نظر اطلاع ذوی‌الحقوق و شرکا مشاعی پلاک فوق در دو نوبت به فاصله ۱۵ روز در روزنامه آگهی می‌گردد. طبق قانون فوق‌الاشاره کسانی که به مالکیت و تصرفات مفروزی متقاضی فوق اعتراض دارند می‌توانند از تاریخ انتشار آگهی ظرف مدت دو ماه اعتراض خود را به مراجع قضائی تسلیم نماید بدیهی است پس از انقضاء مهلت قانونی عدم وصول واخواهی نسبت به صدور سند مالکیت مفروزی به مساحت و حدود بالا به نام ناهید حسینی و آیت‌اله گودرزی بالسویه اقدام خواهد شد. م الف ۱۶۲۰۰

تاریخ انتشار نوبت اول: ۹۹/۱۰/۶ تاریخ انتشار نوبت دوم: ۹۹/۱۰/۲۱

غضنفری رئیس اداره ثبت اسناد و املاک خاوران تهران

آگهی افراز قسمتی از پلاک ثبتی ۲۸۴۸ اصلی واقع در قطعه ۲ شهرستان محلات

خانم صدیقه سادات علوی فرزند سیدمحمدعلی به شماره شناسنامه ۳۸۳ مالک ۳ سهم مشاع از ۹ سهم ششدانگ یک قطعه باغ پلاک ثبتی ۲۸۴۸ اصلی واقع در قطعه ۲ شهرستان محلات بموجب تقاضای وارده به شماره ۲۴/۹۹/۲۶۱۸ مورخ ۹۹/۰۳/۲۵ و به استناد قانون افراز و فروش املاک مشاعی مصوب آذرماه ۵۷ درخواست افراز و تقسیم سهم خود از پلاک ثبتی مذکور بطرفیت دیگر مالکین مشاعی را نموده است که طبق مدارک و اوراق موجود در پرونده ثبتی سند مالکیت سه سهم مشاع از ۹ سهم ششدانگ پلاک ۲۸۴۸ اصلی در صفحه ۲۴۳ دفتر ۷۵ ذیل ثبت ۷۵۳ بنام خانم صدیقه سادات علوی ثبت و صادر و تسلیم گردیده است. همچنین سند مالکیت ۲/۵

زنگنه:

درآمد صنعت پتروشیمی سال آینده به ۲۵ میلیارد دلار می‌رسد

وزیر نفت گفت: جهش اول درآمد صنعت پتروشیمی در سال ۹۲ به ۱۱ میلیارد دلار رسید و در جهش دوم با اتمام طرح‌ها در سال ۱۴۰۰ به ۲۵ میلیارد دلار خواهد رسید.

بیژن زنگنه در سی و هشتمین هفته از پویش ملی تدبیر و امید که سه طرح پتروشیمی با حضور رئیس‌جمهوری افتتاح شد، گفت: وزارت نفت در دوران تحریم همت و عزم خود را برای تدوم توسعه نفت به کار بسته و با اتکا به سیاست‌های اقتصاد مقاومتی دستاوردهای بزرگی به‌دست آمده و جهش‌های صنعت پتروشیمی یکی از این دستاوردهای ویژه است که امروز به بهره‌برداری می‌رسد.

وی افزود: درآمد صنعت پتروشیمی در سال ۷۶ بر پایه قیمت‌های ثابت سال ۹۵، حدود دو میلیارد دلار بود که با طراحی گسترده که در این سال شروع شد درآمد این صنعت با جهش اول در سال ۹۲ به ۱۱ میلیارد دلار رسید از سال ۹۲ با جهش دوم این کار صنعت پیگیری شد و با اتمام طرح‌ها در سال ۱۴۰۰ این درآمد به ۲۵ میلیارد دلار می‌رسد و در سال ۱۴۰۴ با برنامه‌ریزی‌های انجام شده و طرح‌های در دست اجرا به ۳۷ میلیارد دلار خواهد رسید.

وزیر نفت گفت: امسال در ادامه طرح‌های جهش دوم صنعت پتروشیمی طبق وعده، ۱۹ طرح پتروشیمی با سرمایه‌گذاری ۱۱.۴ میلیارد دلار و ظرفیت ۲۵ میلیون تن به بهره‌برداری می‌رسند.

وی توضیح داد: تا کنون هفت طرح به بهره‌برداری رسیده است و امروز سه طرح دیگر افتتاح می‌شود که طرح اول، فاز پتروشیمی ایلام است، بعد پتروشیمی هگمتانه و سپس مجموعه طرح‌های کوچک در ارومیه افتتاح خواهد شد.

زنگنه توضیح داد: نخستین طرحی که امروز افتتاح می‌شود فاز دو پتروشیمی ایلام است. فاز اول آن در اردیبهشت ۹۳ افتتاح شد که واحد پلی اتیلن و سرویس‌های جنبی ایلام بود. وی توضیح داد: امروز دو واحد که گوگرد زدایی خوراک و دومی که بسیار مهم است، الفین پتروشیمی ایلام که نخستین الفینی محسوب می‌شود که در غرب کشور احداث شد.

به گفته وزیر نفت، ظرفیت مجموع این طرح ۷۶۵ هزار تن است که با سرمایه‌گذاری ۸۶۶ میلیون یورو توسط شرکت صنایع پتروشیمی خلیج فارس افتتاح می‌شود. خوراک این طرح اتان، C۳ و C۵ که از پالایشگاه گاز ایلام می‌آید به اتیلن، پروپیلن و سایر مشتقات تبدیل می‌شود.

وی تأکید کرد: طرح فاز دو پتروشیمی ایلام طرح بسیار مهمی است به خصوص پروپیلن تولیدی و یک طرح پلی پروپیلن در ایلام با ظرفیت ۱۵۰ هزار تن، سرمایه‌گذاری ۵۰ میلیون دلار با پیشرفت ۵۲ درصد در دست اجرا قرار دارد که بسیار مهم است.

زنگنه با بیان اینکه ایلام، استان بسیار مهمی از نظر صنعت نفت محسوب می‌شود، افزود: علاوه بر اقدام‌های صنعت نفت در این استان طرح‌های توسعه میدان نفتی آذر، میدان نفتی آبان، میدان‌های پایدار غرب چشمه خشک و میدان‌های پایدار شرق را با سرمایه‌گذاری در قالب ای‌پی‌سی و بیع متقابل در دست اجرا داریم. همینطور توسعه میدان تنگه بیجار که خوراک پتروشیمی ایلام را تامین می‌کند.

عضو کابینه دولت دوازدهم ادامه داد: طرح ان جی ال ۳۱۰۰ با بیش از ۵۵ درصد پیشرفت در دست اجراست که مانع سوختن گازهای منطقه ایلام می‌شود و ۸۹۰ میلیون دلار سرمایه‌گذاری شده و آخر ۱۴۰۰ باید به بهره‌برداری برسد؛ خوراکی که از اینجا تولید می‌شود به پتروشیمی دهلران داده می‌شود که در دست اجراست.

وی درباره دومین طرحی که به بهره‌داری می‌رسد، گفت: پتروشیمی هگمتانه طرح دیگری است که امروز به بهره‌برداری می‌رسد و یک صنعت پایین دستی به حساب می‌آید و چون در منطقه عمومی همدان پتروشیمی نداشتیم و با پیگیری‌های نماینده همدان این طرح را آغاز و امروز به بهره‌برداری می‌رسد و ۴۵ هزار تن پی وی سی گرید پزشکی تولید می‌کند که برای ساخت وسایل پزشکی همچون سرم و سرنگ استفاده می‌شود و امکان توسعه آن توسط سرمایه‌گذاری وجود دارد و تفاهم شده که بتوانیم خوراک تامین کنیم که واحد مشابه در کنار ایجاد شود، زیرا این صنعت پایین دستی بسیار مهم است.

زنگنه افزود: صنایع پتروشیمی در مبارزه با کرونا نقش مهمی در تولید مواد ضدعفونی و تولید الی بی که مواد اولیه تولید شوینده‌ها هستند و افزایش ظرفیت پروپیلن برای تولید ماسک و لباس بیمارستانی است.

به گفته وی، سومین طرحی که امروز افتتاح شد، طرح پایین دستی و تکمیلی صنعت پتروشیمی، طرح سولفات پتاسیم و اسید کلرید ریک در پتروشیمی ارومیه با ظرفیت ۹۰ هزار تن و ۵۸ میلیارد تومان سرمایه‌گذاری که هلدینگ خلیج فارس این کار را انجام داد.

وزیر نفت گفت: طرح‌هایی که امروز افتتاح می‌شود، ارزشی معادل یک میلیارد دلار دارند و همگی در غرب کشور واقع شده‌اند و در واقع جشن شکوفایی و جهش تولید در غرب کشور است.

وی تصریح کرد: این ۱۰ طرحی که امسال به بهره‌برداری رسیده‌اند ارزش تولیدات سالانه بیش از پنج میلیارد دلار خواهند داشت و علاوه بر این طرح‌ها، ریل‌گذاری برای آینده را هم داشتیم.

زنگنه افزود: علاوه بر طرح‌های جهش سوم، دو مگا پروژه نیز داریم که در این دولت شروع می‌شود که هر کدام آنها از نظر اندازه و ارزش تولیدات از بندر امام فعلی بزرگ‌تر است و خوراک آنها تامین شده و سرمایه‌گذار و زمین‌ها هم مشخص شده است.

وی تصریح کرد: اینها طرح‌های بزرگ و عظیمی هستند که در دل آنها چندین طرح کارخانه تولیدی است و دیگری خط پروپیلن و پایین دستی که دنبال می‌شود.

سهم ۷۰ درصدی تولید داخل در راه‌اندازی پتروشیمی هگمتانه

مدیرعامل شرکت پتروشیمی هگمتانه نیز از سهم ۷۰ درصدی تولید داخل در راه‌اندازی این مجموعه خبر داد و اظهار کرد: با افتتاح این شرکت برای بیش از ۲۵۰ نفر به صورت مستقیم و ۲ هزار نفر به صورت غیرمستقیم اشتغال‌زایی می‌شود.

ناصر شمخانی، در مراسم بهره‌برداری رسمی از شرکت پتروشیمی هگمتانه گفت: پتروشیمی هگمتانه برای نخستین بار در ایران و منطقه آماده تولید پی‌وی‌سی با گرید پزشکی استاندارد است.

وی ادامه داد: کارخانه پزشکی هگمتانه با مبلغ ۳۸ میلیون یورو و با مشارکت بخش‌های خصوصی و دولتی و سهام‌دار خارجی با هدف تولید سالانه ۴۵ هزار تن پی‌وی‌سی به‌صورت پودر گرانول با گرید پزشکی استاندارد به بهره‌برداری می‌رسد.

مدیرعامل شرکت پتروشیمی هگمتانه تصریح کرد: با بهره‌برداری رسمی از این مجتمع برای بیش از ۲۵۰ نفر به‌صورت مستقیم و ۲ هزار نفر به‌صورت غیرمستقیم اشتغال‌زایی می‌شود که این رقم با بهره‌برداری از فازهای توسعه‌ای در تولید محصولات پزشکی افزایش می‌یابد.

شمخانی افزود: سهم ساخت داخلی تجهیزات و ماشین‌آلات برای تولید این محصول مهم و راهبردی بیش ۷۰ درصد است و راه‌اندازی و راهبری آن با نیروهای متخصص و توانمند ایرانی بوده است.

وی تأکید کرد: بازار پلیمرهای گریدها پزشکی در سال ۲۰۱۹ بیش از ۲۳ میلیارد دلار ارزش داشته و پیش‌بینی می‌شود تا سال ۲۰۲۵، رشد ۵.۹ درصدی داشته باشد.

مدیرعامل شرکت پتروشیمی یادآور شد: هم‌اکنون نیز به دلیل ساخته نشدن پی‌وی‌سی گرید پزشکی استاندارد در داخل کشور، سازندگان تجهیزات پزشکی از طریق واردات مواد اولیه خود را تامین می‌کنند که با با بهره‌برداری از پتروشیمی هگمتانه ایران به یکی از تامین‌کنندگان اصلی پی‌وی‌سی با گرید پزشکی در منطقه و خاورمیانه تبدیل می‌شود که درآمد و ارزآوری بالایی هم برای کشور خواهد داشت.

شمخانی همچنین گفت: امیدواریم مشکلات تامین خوراک این واحد طبق توافق‌های گذشته و با دستور مسئولان مرتفع شود و با حذف واردات و ایجاد بازار صادراتی مورد نظرمان را تحقق ببخشیم.

فاز دوم پتروشیمی ایلام به همت متخصصان داخلی راه‌اندازی شد

همچنین مدیرعامل شرکت صنایع پتروشیمی خلیج فارس از راه‌اندازی فاز دوم پتروشیمی ایلام به دست متخصصان داخلی خبر داد و گفت: ۷۱ درصد تجهیزات این فاز از شرکت‌های داخلی تأمین شده است.

جعفر ربیعی در مراسم بهره‌برداری رسمی واحد الفین و گوگردزدایی پتروشیمی ایلام اظهار کرد: مگا پروژه بیدبلند خلیج فارس هم در روزهای آینده با فرمان رئیس جمهوری گشایش می‌یابد.

وی با اشاره به اینکه فاز نخست پتروشیمی ایلام در سال ۹۳ به بهره‌برداری رسید، افزود: امروز زنجیره پتروشیمی ایلام را با طرح تولید اتیلن از گازها و میعانات گازی که از پالایشگاه گازی دریافت می‌کند و واحد گوگردزدایی به بهره‌برداری رسمی می‌رسند.

مدیرعامل شرکت صنایع پتروشیمی خلیج فارس ادامه داد: فاز دوم پتروشیمی ایلام با مجموع رقم سرمایه‌گذاری ۸۶۶ میلیون یورو اجرا شده است.ربیعی با بیان اینکه عملیات نصب، پیش‌راه‌اندازی و راه‌اندازی فاز دوم پتروشیمی ایلام بدون حضور کارشناسان و شرکت‌های خارجی و به همت شرکت‌های ایرانی انجام شده است، تصریح کرد: ۷۱ درصد تجهیزات این فاز از شرکت‌های ایرانی و در داخل تأمین شده است.

وی با اشاره به اینکه فاز دوم پتروشیمی ایلام برای حدود ۱۳۰۰ نفر در زمان ساخت و ۱۹۰ نفر بطور مستقیم و ۶۵۰ نفر بطور غیرمستقیم در زمان بهره‌برداری اشتغال ایجاد کرده است، گفت: بیش از ۹۰ درصد کارکنان پروشیمی ایلام بومی استان هستند.

مدیرعامل شرکت صنایع پتروشیمی خلیج فارس به طرح‌ها و برنامه‌های بسیار هلدینگ خلیج فارس و شرکت‌های زیرمجموعه برای توسعه صنایع پایین‌دستی اشاره و اظهار کرد: طرح تولید پلی‌پروپیلن از پروپیلن تولیدی پتروشیمی ایلام در پایین دست این مجتمع درحال اجراست که ۵۲ درصد پیشرفت دارد و محصول بسیار با ارزشی تولید خواهد کرد.

ربیعی افزود: ساخت یک پارک پلی‌پروپیلن در کنار این واحد پیش‌بینی شده است که خوراک آن را هلدینگ خلیج فارس تضمین می‌کند و با سرمایه‌گذاری یک هزار و ۶۵۰ میلیارد تومان بخش خصوصی انجام می‌شود که ثروت‌آفرینی و اشتغالزایی بالایی را به وجود خواهد آورد.

مدیرعامل شرکت گروه پتروشیمی سرمایه‌گذاری ایرانیان (پترول) نیز در مراسم بهره‌برداری رسمی از واحد تولید سولفات پتاسیم و اسیدکلریدریک پتروشیمی ارومیه از ارتقای رتبه جهانی ایران از دوازدهم به نهم در زمینه تولید سولفات پتاسیم با بهره‌برداری از واحد سولفات پتاسیم ارومیه خبر داد.

رسول اشرف‌زاده اظهار کرد: توسعه صنایع تکمیلی و ساخت پارک‌های پایین‌دست با هدف تکمیل زنجیره ارزش، جلوگیری از واردات بعضی از محصولات، رونق تولید به‌ویژه در مناطق کمتر توسعه یافته از سیاست‌های هلدینگ خلیج فارس است.

وی با اشاره به اینکه شرکت پترول چهار پارک پایین‌دستی با ظرفیت ۳ میلیون و ۵۰۰ هزار تن درحال اجرا دارد، افزود: سه طرح پتروشیمی لردگان، فاز دوم پتروشیمی ایلام و سولفات پتاسیم ارومیه متعلق به این شرکت امسال به بهره‌برداری رسیده که با ساخت آنها بیش از ۲ میلیون و ۵۰۰ هزار تن به ظرفیت تولید صنعت پتروشیمی افزوده شده است.

مدیرعامل پترول با بیان اینکه سه طرح پتروشیمی پترول که امسال به بهره‌برداری رسید در شرایط سخت و بدون کارشناسان خارجی تکمیل شد، گفت: واحد سولفات پتاسیم از طرح‌های با ارزشی است که با سرمایه‌گذاری ۵۸.۵ میلیارد تومان، سالانه حدود ۴۶۵ میلیارد تومان درآمدزایی خواهد داشت.

اشرف‌زاده با اشاره به اینکه محصولات سولفات پتاسیم از محصولات با ارزشی است که درصنایع کود شیمیایی، مواد آزمایشگاهی و به عنوان کاتالیست استفاده می‌شود، ادامه داد: بخشی از نیاز کشور به این محصول وارد می‌شود اما با افتتاح این طرح افزون بر جلوگیری از واردات، بخشی نیز صادر می‌شود.

وی با بیان اینکه این طرح بطور مستقیم برای ۵۰ نفر و بطور غیرمستقیم برای ۲۳۰ نفر در دوران بهره‌برداری اشتغالزایی کرده است، افزود: ۹۵ درصد از نیروهای حاضر در این واحد بومی هستند.

رئیس کل بانک مرکزی:

برای خرید ۱۶,۸ میلیون دوز واکسن کرونا ۲۰۰ میلیون یورو تخصیص یافت

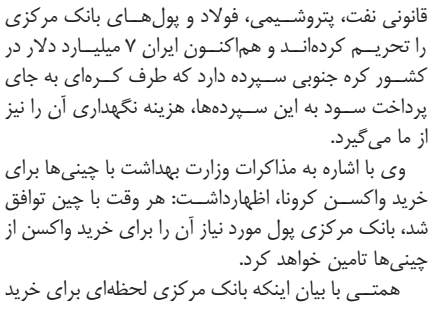

بقیه از صفحه اول

رئیس کل بانک مرکزی از زحمات کادر درمانی کشور برای مقابله با کرونا تشکر کرد و افزود: با همکاری وزارت بهداشت و درمان موفق شدیم منابع مالی مورد نیاز برای واردات ۱۶.۸ میلیون دوز واکسن کرونا را به حساب کارگزار سازمان بهداشت جهانی حواله کنیم.

همتی با بیان اینکه با دریافت مجوز سازمان بهداشت جهانی از اوفک، توانستیم این منابع مالی را از طریق کشور کره جنوبی حواله کنیم، گفت: پس از ۱۰ روز تلاش در نهایت معادل ۱۸۰ میلیون یورو از طریق یک بانک آمریکایی و کره‌ای به یک بانک در سوئیس ارسال کردیم.

رئیس کل بانک مرکزی اظهارداشت: قبلا تجربه این را داشتیم که بانک‌های آمریکایی طبق احکام صادره پول ما را بلوکه می‌کنند بطوری که پیش از این ۲ میلیارد دلار از منابع بانک مرکزی را به صورت غیر قانونی برداشت کرده‌اند.

همتی یادآورشد: توانستیم این حواله را از طریق سه بانک در ترکیه، اروپا و یک شعبه بانک ایرانی با اخذ مجوز از اوفک ارسال کنیم، چون پیش از این آمریکایی‌ها برای حواله پول همواره برای ما مشکلات زیادی به وجود آورده‌اند و مواظب بودیم که آمریکایی‌ها این دفعه نیز به این منابع مالی ما دست اندازی نکنند.

رئیس کل بانک مرکزی تأکید کرد: آمریکایی‌ها غیر قانونی نفت، پتروشیمی، فولاد و پول‌های بانک مرکزی را تحریم کرده‌اند و هم‌اکنون ایران ۷ میلیارد دلار در کشور کره جنوبی سپرده دارد که طرف کره‌ای به جای پرداخت سود به این سپرده‌ها، هزینه نگهداری آن را نیز از ما می‌گیرد.

وی با اشاره به مذاکرات وزارت بهداشت با چینی‌ها برای خرید واکسن کرونا، اظهارداشت: هر وقت با چین توافق شد، بانک مرکزی پول مورد نیاز آن را برای خرید واکسن از چینی‌ها تامین خواهد کرد.

همتی با بیان اینکه بانک مرکزی لحظه‌ای برای خرید واکسن کرونا غفلت نکرده است، گفت: تکیه ما تولید واکسن در داخل است و به همکاران خود اعلام کرده ایم، اولویت اول ما در بانک تامین منابع مالی برای خرید دستگاه‌ها مورد نیاز برای تولید واکسن کرونا در داخل است و همزمان با این اقدام خرید واکسن مورد نیاز از شرکت‌های خارجی پیگیری می‌کنیم.

آگهی مزایده فروش زمین و سوله واقع در استان همدان(شهر بهار)

شرکت های مرکزی کارگزاران امور زیارتی استان های تهران و البرز در نظر دارند ملک مشروحه ذیل را از طریق مزایده به فروش برسانند:

یک واحد سوله به مساحت ۱۸۰۰ متر مربع و ارتفاع مفید ۶ متر و حدود ۲۰۰ متر مربع بنای مسکونی در دو طبقه و یک قطعه زمین با چاه آب و برق جمعا به مساحت ۱۵۵۸۳ متر مربع به پلاک ثبتی ۱۳۵/۱۷۳ واقع در شهربهار همدان نبش جاده اصلی همدان — کرمانشاه

شرایط فروش : ۱- حداقل قیمت کارشناسی مبلغ (۷۵/۰۰۰/۰۰۰/۰۰۰) (معادل هفت میلیارد و پانصد میلیون تومان) می باشد .۲- هر پیشنهاد دهنده می بایست معادل ۵٪ حداقل قیمت کارشناسی را طی دو فقره چک معتبر صیادی هریک به مبلغ ۸۷۵/۰۰۰/۰۰۰ /۱ ریال در وجه شرکت مرکزی کارگزاران امور زیارتی استان تهران و البرز قرار بدهد .۳- مزایده گزاران، در رد یک یا تمامی پیشنهادات صاحب اختیار می باشند و شرکت کننده در مزایده حق هرگونه اعتراض نسبت به این موضوع را از خودسلب کرده و حق هیچگونه اعتراضی را ندارد .۴- شرکت کنندگان در مزایده فروش می توانند از تاریخ : ۹۹/۱۰/۰۶ لغایت : ۹۹/۱۰/۱۵ از ساعت ۰۹:۰۰ الی ۱۴:۰۰ با حضور در دفتر شرکت مرکزی کارگزاران امور زیارتی استان تهران و البرز نسبت به رویت اسناد و مدارک و تکمیل فرم های مزایده اقدام نمایند۵- گشایش پاکت ها دو روز بعد از آخرین مهلت ارسال مدارک روز : ۹۹/۱۰/۱۷ ساعت ۱۱:۰۰ در محل شرکت مرکزی کارگزاران امور زیارتی استان تهران انجام خواهد شد .۶- چک سپرده در صورت برنده شدن در مزایده جز ثمن معامله محسوب ودر غیر اینصورت حداکثر یک هفته بعد از پایان مزایده چک تحویلی مسترد خواهد شد ۷- پس از اعلام برنده ایشان ملزم به حضور و تنظیم مبایعه نامه حداکثر به مدت یک هفته خواهند بود در غیر اینصورت وجه التزام به مبلغ ۳/۷۵۰/۰۰۰/۰۰۰ ریال به عنوان خسارت به نفع شرکتهای مذکور دریافت و ملک به برنده دوم واگذار میگردد.

۸— نشانی و شماره تماس شرکت مرکزی کارگزاران امور زیارتی استان تهران : تهران ، میدان توحید خیابان نصرت غربی پلاک ۸۸ طبقه چهارم تلفن تماس ۰۲۱۶۶۵۹۱۹۰۳— ۰۹۱۲۱۶۷۴۷۱۰ نشانی و شماره تماس شرکت مرکزی کارگزاران امور زیارتی استان البرز : کرج ، بلوار نبوت خیابان حج نبش بوعلی غربی، تلفن تماس: ۰۹۱۲۱۶۷۴۷۱۰— ۵—۰۲۶۳۲۵۲۶۰۰۴ شرکتهای مرکزی کارگزاران استانهای تهران و البرز

آگهی فراخوان شناسائی تامین کنندگان

شرکت سرمایه گذاری مسکن تهران سهامی عام

شرکت سرمایه گذاری مسکن تهران در نظر دارد موضوع ذیل را از طریق مناقصه عمومی به اشخاص حقیقی و حقوقی واجد شرایط واگذار نماید :

* **موضوع مناقصه :** تهیه کلیه لوازم و تجهیزات اطفاء حریق پروژه نگین شهرری

۱- مدت اجرا : ۲ (دو) ماه شمسی **۲- شرایط شرکت در مناقصه :** توانمندی مالی و فنی در راستای تامین تجهیزات مورد نیاز

* **متقاضیان دارای شرایط مذکور در بند ۲می توانند تا تاریخ ۱۳۹۹/۱۰/۱۰ جهت دریافت اسناد مناقصه در ساعات اداری به آدرس ذیل مراجعه نمایند . ارائه آخرین آگهی تغییرات ، تصویر کد اقتصادی برای متقاضیان حقوقی و همراه داشتن معرفی نامه و ارائه کارت ملی برای اشخاص حقیقی جهت دریافت اسناد الزامیست .**

آدرس دریافت اسناد مناقصه : **تهران ، خیابان گاندی جنوبی ، خیابان ۲۱ ، پلاک ۳ واحد بازرگانی شرکت سرمایه گذاری مسکن تهران**

در صورت نیاز به اطلاعات تکمیلی متقاضیان می توانند با **تلفن: ۸۸۶۶۳۰۲۱ یا ۸۸۸۸۵۵۶۱** واحد بازرگانی تماس حاصل نمایند .

* **هزینه چاپ آگهی بر عهده برنده مناقصه می باشد .**

آگهی موضوع ماده ۳ قانون و ماده ۱۳ آئین نامه قانون تعیین تکلیف وضعیت ثبتی اراضی و ساختمان های فاقد سند رسمی

برابر رأی شماره ۱۳۹۹۶۰۳۲۶۰۰۵۰۰۰۴۹۰ - مورخه ۱۳۹۹/۶/۲۷ - هیات اول موضوع قانون تعیین تکلیف وضعیت ثبتی اراضی و ساختمان های فاقد سند رسمی مستقر در واحد ثبتی حوزه ثبت ملک نهاوند تصرفات مالکانه بلامعارض متقاضی عبدالرضا کریمی به شماره شناسنامه ۲۰۸۱ و به شماره ملی ۳۹۶۱۱۴۸۶۸۶ - صادره از نهاوند فرزند واسط در سه دانگ مشاع از ششدانگ یک باب ساختمان به مساحت ۱۹۰ مترمربع تحت پلاک ۴ فرعی از ۲۵۲۶- ۲۵۲۴-۲۵۲۳ اصلی بخش یک حوزه ثبتی شهرستان نهاوند که حقوق ارتفاقی ندارد خریداری از مالک رسمی کرم‌الله طاهری محرز گردیده است. لذا به منظور اطلاع عموم مراتب در دو نوبت به فاصله ۱۵ روز آگهی می شود در صورتی که اشخاص نسبت به صدور سند مالکیت متقاضی اعتراضی داشته باشند می توانند از تاریخ انتشار اولین آگهی به مدت دو ماه اعتراض خود را به این اداره تسلیم و پس از اخذ رسید، ظرف مدت یک ماه از تاریخ تسلیم اعتراض ، دادخواست خود را به مراجع قضایی تقدیم نمایند. بدیهی است در صورت انقضای مدت مذکور و عدم وصول اعتراض طبق مقررات سند مالکیت صادر خواهد شد. م الف ۸۲۱

تاریخ انتشار نوبت اول: روز شنبه ۱۳۹۹/۱۰/۶

تاریخ انتشار نوبت دوم : روز دوشنبه ۱۳۹۹/۱۰/۲۲

محمد علی جلیلوند— رئیس اداره ثبت اسناد و املاک شهرستان نهاوند

آگهی موضوع ماده ۳ قانون و ماده ۱۳ آئین نامه قانون تعیین تکلیف وضعیت ثبتی اراضی و ساختمانهای فاقد سند رسمی

برابر رأی شماره ۱۰۳۵ هیات پنجم موضوع قانون تعیین تکلیف وضعیت ثبتی اراضی وساختمانهای فاقد سند رسمی مستقر در واحد ثبتی حوزه ثبت ملک بهار تصرفات مالکانه بلامعارض متقاضی آقای محمد سیاح فرد فرزند یدالله بشماره شناسنامه ۱۴۶۸۵ صادره از بهار در اعیانی ششدانگ یکباب خانه به مساحت ۳۶۲/۳۹ مترمربع پلاک ۱۱۱۰۱ فرعی از ۱۳۹ اصلی مفروز و مجزی شده از پلاک ۳۳۴۶ فرعی از ۱۳۹ اصلی واقع در بهار خریداری از مالک رسمی آقای سیدابوالقاسم سادات محرز گردیده است. لذا به منظور اطلاع عموم مراتب در دو نوبت به فاصله ۱۵ روز آگهی می شود در صورتی که اشخاص نسبت به صدور سند مالکیت متقاضی اعتراضی داشته باشند می توانند از تاریخ انتشار اولین آگهی به مدت دو ماه اعتراض خود را به این اداره تسلیم و پس از اخذ رسید، ظرف مدت یک ماه از تاریخ تسلیم اعتراض، دادخواست خود را به مراجع قضایی تقدیم نمایند. بدیهی است در صورت انقضای مدت مذکور و عدم وصول اعتراض طبق مقررات سند مالکیت صادر خواهد شد. م الف ۴۴۹

تاریخ انتشار نوبت اول: ۱۳۹۹/۱۰/۶

تاریخ انتشار نوبت دوم: ۱۳۹۹/۱۰/۲۱

هادی یونسی عطوف— رئیس ثبت اسنادواملاک بهار

آگهی موضوع ماده ۳ قانون و ماده ۱۳ آئین نامه قانون تعیین تکلیف وضعیت ثبتی اراضی و ساختمانهای فاقد سند رسمی

برابر رأی شماره ۱۰۷۰ هیات پنجم موضوع قانون تعیین تکلیف وضعیت ثبتی اراضی وساختمانهای فاقد سند رسمی مستقر در واحد ثبتی حوزه ثبت ملک بهار تصرفات مالکانه بلامعارض متقاضی آقای هادی مجیدی فرزند موسی بشماره شناسنامه ۳۵۵ صادره از بهار در ششدانگ یکباب ساختمان به مساحت ۱۰۸/۸۶ مترمربع پلاک ۱۱۱۰۰ فرعی از ۱۳۹ اصلی واقع در بهار خریداری مع الواسطه از مالک رسمی آقای محمد اسدی محرز گردیده است. لذا به منظور اطلاع عموم مراتب در دو نوبت به فاصله ۱۵ روز آگهی می شود در صورتی که اشخاص نسبت به صدور سند مالکیت متقاضی اعتراضی داشته باشند می توانند از تاریخ انتشار اولین آگهی به مدت دو ماه اعتراض خود را به این اداره تسلیم و پس از اخذ رسید، ظرف مدت یک ماه از تاریخ تسلیم اعتراض، دادخواست خود را به مراجع قضایی تقدیم نمایند. بدیهی است در صورت انقضای مدت مذکور و عدم وصول اعتراض طبق مقررات سند مالکیت صادر خواهد شد. م الف ۴۶۱

تاریخ انتشار نوبت اول: ۱۳۹۹/۱۰/۶

تاریخ انتشار نوبت دوم: ۱۳۹۹/۱۰/۲۱

هادی یونسی عطوف— رئیس ثبت اسنادواملاک بهار

آگهی موضوع ماده ۳ قانون و ماده ۱۳ آئین نامه قانون تعیین تکلیف وضعیت ثبتی اراضی و ساختمانهای فاقد سند رسمی

برابر رأی شماره ۱۰۲۹ هیات پنجم موضوع قانون تعیین تکلیف وضعیت ثبتی اراضی وساختمانهای فاقد سند رسمی مستقر در واحد ثبتی حوزه ثبت ملک بهار تصرفات مالکانه بلامعارض متقاضی آقای علی آزاد فرزند ایوب بشماره شناسنامه ۹ صادره از بهار در اعیانی ششدانگ یکباب خانه به مساحت ۱۱۱/۸۰ مترمربع پلاک ۱۱۰۹۷ فرعی از ۱۳۹ اصلی مفروز و مجزی شده از پلاک ۱۶۷۹ فرعی از ۱۳۹ اصلی واقع در بهار خریداری مع الواسطه از مالک رسمی آقای اله قلی فرزند نوروز و خانم حیات فرزند پیرمحمد محرز گردیده است. لذا به منظور اطلاع عموم مراتب در دو نوبت به فاصله ۱۵ روز آگهی می شود در صورتی که اشخاص نسبت به صدور سند مالکیت متقاضی اعتراضی داشته باشند می توانند از تاریخ انتشار اولین آگهی به مدت دو ماه اعتراض خود را به این اداره تسلیم و پس از اخذ رسید، ظرف مدت یک ماه از تاریخ تسلیم اعتراض، دادخواست خود را به مراجع قضایی تقدیم نمایند. بدیهی است در صورت انقضای مدت مذکور و عدم وصول اعتراض طبق مقررات سند مالکیت صادر خواهد شد. م الف ۴۵۲

تاریخ انتشار نوبت اول: ۱۳۹۹/۱۰/۶

تاریخ انتشار نوبت دوم: ۱۳۹۹/۱۰/۲۱

هادی یونسی عطوف— رئیس ثبت اسنادواملاک بهار

دادنامه

پرونده کلاسه ۹۹۰۹۹۸۳۸۵۵۱۰۰۳۷۸ شعبه شورای حل اختلاف شهر شلمزار تصمیم نهایی شماره

خواهان : آقای پیمان رئیسی امیرآبادی فرزند موسی به نشانی استان چهارمحال وبختیاری - شهرستان کیار- شلمزار - خیابان شهید رجایی - دادگستری شهرستان کیار

خوانده : ریاست محترم شورای حل اختلاف کیار به نشانی استان چهارمحال وبختیاری- شهرستان کیار- شلمزار- خیابان شهید رجایی- دادگستری شهرستان کیار

خواسته: گواهی حصروراثت

(گواهی حصر وراثت)

آقای پیمان رئیسی امیرآبادی به شناسنامه شماره ۶۴ با استناد شهادتنامه وگواهی فوت و رونوشت شناسنامه ورثه درخواستی به شماره ۹۹۰۰۴۰۸ تقدیم این شورا نموده وچنین اشعار داشته که شادروان موسی رئیسی امیرآبادی به شناسنامه شماره ۵ در تاریخ ۱۳۹۹/۷/۲۷ درگذشته و ورثه حین الفوت وی عبارتند از: ۱- دل افروز بختیار زاده قلعه تکی فرزند علی به ش ش ۷۴۲ متولد ۱۳۳۲(همسر متوفی) ۲- پیمان رئیسی امیرآبادی فرزند موسی به ش ش ۶۴ متولد ۱۳۵۶ -۳- زهرا رئیسی امیرآبادی فرزند موسی به ش ش ۷۳ متولد ۱۳۵۷ -۴- اعظم رئیسی امیرآبادی فرزند موسی به ش ش ۸۰ متولد ۱۳۵۸ -۵- فاطمه رئیسی امیرآبادی فرزند موسی به ش ش ۱۱ متولد ۱۳۶۱- ۶- سمیه رئیسی امیرآبادی فرزند موسی به ش ش ۱۰ متولد ۱۳۶۳- ۷- شجاع رئیسی امیرآبادی فرزند موسی به ش ش ۳۴ متولد ۱۳۶۵- ۸- حسین رئیسی امیرآبادی فرزند موسی به ش ش ۶۷ متولد ۱۳۶۷- ۹- زهره رئیسی امیرآبادی فرزند موسی به ش ش ۴۶۱۰۱۵۵۴۰۰ متولد ۱۳۶۹ (فرزندان متوفی)

پس از تشریفات قانونی وانتشار یک نوبت آگهی در روزنامه وعدم وصول هرگونه لایحه یا اعتراض یا ارائه وصیتنامه سری یا رسمی حسب گواهی متصدی مربوطه سرانجام در تاریخ ۱۳۹۹/۹/۲۸ در وقت فوق العاده شورای حل اختلاف شلمزار به تصدی امضا کننده ذیز تشکیل و پس از ملاحظه پرونده کار گواهی می نماید که ورثه درگذشته منحصر به اشخاص یاد شده در بالا بوده و وراث دیگری ندارد ودارائی آن روانشاد پس از پرداخت وانجام حقوق و دیونی که بر ترکه تعلق می گیرد به صورت زیر تقسیم می شود ازکلیه دارایی متوفی (اموال منقول وغیرمنقول) یک هشتم سهم همسر متوفی وسهم هرپسر دوبرابر سهم هر دختر قابل تقسیم می باشد . اعتبار این گواهینامه از حیث مبلغ نامحدود است.

رسول غفاری گوشه - رئیس شورای حل اختلاف شعبه ۱ شلمزار

آگهی دعوت از بستانکاران شرکت تعاونی منحله مسکن تلاشگران شهرداری بندرانزلی

مستندا به ماده ۲۲۵ قانون تجارت که بیان می دارد تقسیم دارایی شرکت بین صاحبان سهام خواه در مدیریت تصفیه و خواه پس از آن ممکن نیست مگر آنکه شروع تصفیه و دعوت بستانکاران قبلا سه مرتبه و هر مرتبه به فاصله یک ماه در روزنامه رسمی و روزنامه کثیرالانتشار که اطلاعیه و آگهی های مربوط به شرکت در آن درج می گردد آگهی شده و لااقل ۶ ماه از تاریخ انتشار اولین آگهی گذشته باشد.

لذا ضمن دعوت بستانکاران ، مراتب شروع تصفیه شرکت تعاونی مسکن تلاشگران شهرداری بندر انزلی به شماره ثبت ۱۷۹۹ و شناسه ملی ۱۰۷۲۰۱۴۵۴۷۶ که به استناد ماده ۵۴ قانون بخش تعاون اقتصاد جمهوری اسلامی ایران و به استناد نامه شماره ۱۶/۱۷۳ مورخ ۱۳۹۸/۰۱/۱۸ اداره تعاون و کار و رفاه اجتماعی شهرستان بندر انزلی و طی بند یک مرجع ثبت شرکت ها و موسسات غیرتجاری اداره کل ثبت اسناد و املاک استان گیلان به شماره مکانیزه ۱۳۹۸۳۰۴۱۸۵۷۲۰۰۰۰۵۴ منحل گردیده است به اطلاع رسانده می شود لازم به ذکر است با توجه به تصویب انحلال شرکت و بر اساس صورت جلسه مجمع عمومی عادی نوبت دوم در مورخه ۱۳۹۸/۰۴/۰۵ با انتخاب سه نفر به عنوان هیئت تصفیه شرکت موافقت شده است.

لذا از کلیه اشخاص حقیقی و حقوقی دعوت به عمل می آید تا در صورت هرگونه مطالبات با در دست داشتن اسناد و مدارک مثبته به این شرکت به آدرس شهرداری ناحیه یک دفتر هیئت تصفیه مراجعه تا نسبت به درخواست آنها اقدامات لازم به عمل آید.

هیئت تصفیه شرکت تعاونی مسکن تلاشگران شهرداری بندرانزلی

تجدید آگهی مزایده عمومی فروش مرغداری ۱۰ هزار قطعه‌ای

**اتحادیه شرکت های تعاونی روست

اخبار و حوادث اتفاقیه نصف جهان

مونوکسیدکربن ۲۰ نفر را در اصفهان مسموم کرد

اصفهان: بیست نفر در استان اصفهان بامداد روز جمعه با گاز مونوکسیدکربن ناشی از استفاده از ذغال برای گرمایش و خروج لوله بخاری از محل اصلی، مسموم شدند.مدیر حوادث و فوریت‌های پزشکی استان اصفهان گفت: ساعت ۴۵ دقیقه بامداد دروز جمعه حادثه ویژه مسمومیت ۱۶ نفر از اعضای یک خانواده که در دورهمی خانوادگی در جاده اصفهان - نایین روستای سیدآباد به روشن کردن ذغال برای گرم کردن محیط در بسته اقدام کرده بودند به اتاق فرمان اورژانس ۱۱۵ اعلام شد.غفور راستین افزود: ۲ واحد امدادی و یک اتوبوس آمبولانس از اورژانس پیش بیمارستانی و یک واحد امدادی از هلال احمر به محل اعزام شدند. وی بیان کرد: در این حادثه ۱۶ نفر شامل هفت زن، سه مرد، سه دختر بچه و سه پسر بچه مسموم شدند اما هیچ کدام برای اعزام به بیمارستان رضایت ندادند و درمان در محل برای همه مسموم شدگان انجام شد.وی درباره حادثه مسمومیت با co ناشی از خروج لوله بخاری از جای خود در خیابان امام خمینی(ره) خیابان بهارستان غربی در ۵۴ دقیقه بامداد جمعه اظهارداشت: در این حادثه چهار نفر شامل سه زن و یک پسربچه مسموم و توسط یک واحد امدادی به بیمارستان فیض اصفهان منتقل شدند. براساس آمار از ابتدای سال جاری تاکنون ۲۱۵ مورد مسمومیت با گاز CO در استان به سامانه ۱۱۵ اورژانس گزارش و امدادخواهی شد که از این تعداد ۱۱۴ مورد به اعزام به بیمارستان و ۹۱ مورد به درمان سرپایی در محل انجامید.۱۰ نفر نیز در این مدت براثر مونوکسیدکربن جان خود را از دست دادند.

بازهم سریال سرقت با نوشیدنی‌های خواب آور

اصفهان: فرمانده انتظامی شهرستان اصفهان از دستگیری یک سارق مسافر نما که با شگرد ایجاد رابطه دوستی و خوراندن نوشیدنی‌های خواب آور به مسافران اتوبوس‌های بین شهری اموال آنها را سرقت می‌کرد خبر داد و گفت: این سارق تاکنون به ۲۷ فقره سرقت اعتراف کرده است. سرهنگ اکبری بیان داشت: پس از شکایت فردی مبنی بر اینکه سارقی با ایجاد رابطه دوستی با او و تعارف کردن آب میوه خواب آور در اتوبوس تهران_اصفهان اموال او را سرقت کرده، بررسی موضوع در دستور کار ماموران کلانتری ۱۹ اصفهان قرار گرفت. وی افزود: ماموران اداره تجسس کلانتری ۱۹ پس از انجام یکسری اقدامات اطلاعاتی موفق شدند این سارق را که هنوز در ترمینال کاوه اصفهان بود و قصد داشت به عنوان مسافر سوار یک اتوبوس دیگر شود شناسایی و بلافاصله دستگیر کردند.او تصریح کرد: سارق دستگیر شده به ۲۷ فقره سرقت از مسافران اتوبوس‌های بین شهری با شیوه طرح دوستی و خوراندن آب میوه‌های خواب آور به آنها در بسیاری از جاده‌های کشور اعتراف کرد.این مقام انتظامی با اشاره به اینکه اگر از فردی حتی در استان‌های دیگر به این شیوه سرقت شده می‌تواند برای شناسایی و اعلام شکایت به کلانتری ۱۹ شهر اصفهان مراجعه کند، ادامه داد: در این خصوص پرونده‌ای تشکیل و متهم برای اقدامات قانونی به مراجع قضائی تحویل داده شد.

توقیف ۵۵ کیلو تریاک در نایین

نایین: فرمانده انتظامی شهرستان نایین از کشف ۵۵ کیلو تریاک در بازرسی از یک سواری‌ام وی‌ام خبر داد.

سرگرد هادی کیان مهر، بیان داشت: ماموران انتظامی شهرستان نایین حین کنترل یکی از محورهای مواصلاتی به یک سواری‌ام وی‌ام مشکوک و آن را متوقف کردند.وی افزود: در بازرسی از این خودرو ۵۵ کیلو و ۶۰۰ گرم تریاک که زیر صندلی‌های خودرو جاساز شده بود کشف شد.او ادامه داد: در این رابطه یک نفر دستگیر و پس از تشکیل پرونده به مراجع قضائی تحویل داده شد.

دستگیری ۴۲ متهم تحت تعقیب، خرده فروش مواد مخدر و معتاد درنجف آباد

نجف آباد: فرمانده انتظامی شهرستان نجف آباد گفتاز اجرای طرح دستگیری متهمان تحت تعقیب قضائی، سارقان، مخلان نظم و امنیت عمومی و معتادان تابلو و خرده فروشان افیونی را اجرایی خبر داد وگفت: در این طرح ۴۲ نفر را دستگیر کردند. سرهنگ باباکلانی بیان داشت: در این این طرح یک روزه ۱۵ سارق، ۱۵ خرده فروش افیونی، ۱۰ معتاد تابلوو ۲ متهم تحت تعقیب قضائی دستگیر شدند.وی ادامه داد: همچنین در این طرح یک روزه ۲ خودرو و ۳ موتورسیکلت مسروقه و ۲ قبضه سلاح غیر مجاز و مقادیر مواد مخدر صنعتی و سنتی نیز کشف شد.سرهنگ محمدحسین باباکلانی در پایان از تحویل متهمان به مراجع قضائی خبر داد.

کشف ۳ میلیارد ریال لوازم پزشکی قاچاق دراصفهان

اصفهان: سرپرست پلیس امنیت اقتصادی استان از کشف محموله‌ای لوازم پزشکی خارجی قاچاق به ارزش ۳ میلیارد ریال خبر داد. وی اظهار داشت: ماموران پلیس امنیت اقتصادی اصفهان مطلع شدند فردی مقدار زیادی کالای پزشکی را در یک انبار دپو کرده که پس از اطمینان از صحت موضوع و انجام هماهنگی‌های لازم یک گروه از ماموران به انبار مورد نظر اعزام و در بازرسی از آن جا ۴۷ هزار و ۲۵۸ لوازم پزشکی شامل ۲۱۵ هزار و ۵۵ سوزن طب سنتی، ۲۵ هزار و ۵۸۱ "موکسا" مخصوص طب سنتی، ۲۸ ماساژور مدادی، ۵۰ Dermaroller و ۴۴ لامپ حرارتی خارجی همگی فاقد مدارک قانونی و گمرکی کشف شد.سرهنگ ریاحی با اشاره به دستگیری یک نفر در ارتباط با این پرونده وتحویل به مراجع قضایی،اظهار داشت: ارزش دستگاه‌های کشف شده توسط کارشناسان مربوطه ۳ میلیارد ریال اعلام شده است.

۹ فقره سرقت در پرونده سارقان سیم برق در اصفهان

اصفهان: رئیس پلیس آگاهی استان اصفهان از دستگیری ۳ سارق سیم برق و کشف ۹ فقره سرقت در این شهرستان خبر داد. وی در تشریح این خبر گفت: در پی وقوع چند فقره سرقت سیم برق در این شهرستان موضوع به صورت ویژه در دستور کار پلیس آگاهی شهرستان قرار گرفت..وی تصریح کرد: با تلاش پلیس برای دستگیری سارقان ۳ سارق حرفه‌ای را در هنگام سرقت سیم برق شناسایی و آنها دستگیر کردند.این مقام انتظامی با اشاره به کشف ابزار و تجهیزات سرقت سیم برق از سارقان اظهار داشت: متهمان در بازجویی‌های تکمیلی به ۹ فقره سرقت سیم برق اعتراف کردند که پس از تکمیل پرونده تحویل مزاجع قضایی شدند.

کشف ۸۷ کیلو تریاک در بارخرما

شهرضا: فرمانده انتظامی شهرستان شهرضا ازکشف ۸۷ کیلو تریاک که به طور حرفه‌ای زیر بار خرما که یک کامیون بنز جاساز شده بود کشف شد. سرهنگ کاظم زاد اظهار داشت: ماموران انتظامی شهرستان شهرضا مستقر در ایستگاه بازرسی شهید امامی حین کنترل خودروهای به یک کامیون بنز مشکوک و آن را متوقف کردند.وی افزود: در بازرسی تخصصی از این خودرو ۸۷ کیلو تریاک که زیر بار خرمای کامیون جاساز شده بود کشف شد.او بیان داشت: در این خصوص یک نفر دستگیر و پس از تشکیل پرونده برای اقدامات قانونی به مراجع قضائی تحویل داده شد.

استاندار اصفهان بر رفع مشکلات مردم نطنز تأکید کرد

نطنز -خبرنگار روزنامه جمهوری اسلامی: استاندار اصفهان در سفر به نطنز و ملاقات چهره به چهره با مردم این شهرستان در جریان مسائل، مشکلات و نیازهای موجود قرار گرفت و بر رفع آنها تأکید کرد.عباس رضایی در فرمانداری نطنز طی سه ساعت ملاقات چهره به چهره با مردم این شهرستان در جریان مشکلات و خواسته‌های آنان قرار گرفت و بر رفع مشکلات و نیازهای مطرح شده بر مبنای قانون تأکید کرد.مسائل جاری بیمارستان خاتم‌الانبیا، نصب دستگاه سی‌تی‌اسکن ۱۶ اسلایس، پذیرش بیماران نطنزی در بیمارستان‌های اصفهان، آب شرب و ۲ بانده کردن جاده قدیم نطنز به مجتمع غنی‌سازی شهید احمدی روشن از جمله مسائل و مشکلات مطرح شده و درخواست مردمی شهرستان نطنز در دیدار با استاندار اصفهان بود.حضور در شورای اداری شهرستان، بازدید از ۲ واحد تولیدی و دیدار با اهالی تولید و صنعت، سفر به بادرود، بازدید از یک مجتمع تولیدی، دیدار با اعضای شورای شهر بادرود و روستاهای بخش امامزاده از دیگر برنامه‌های استاندار اصفهان در سفر یک روزه به نطنز بود. استاندار اصفهان روز پنجشنبه در بدو ورود به نطنز با حضور در گلزار شهدای این شهرستان، علاوه بر قرائت فاتحه، با نثار گل به مقام والای شهدا ادای احترام کرد.شهرستان ۴۷ هزار نفری نطنز در فاصله نزدیک به ۱۲۵ کیلومتری شمال اصفهان قرار دارد.

شهروند دیپلمات؛ ابتکاری برای توسعه دیپلماسی شهری اصفهان

اصفهان- خبرنگار روزنامه جمهوری اسلامی: مدیرکل ارتباطات و امور بین‌الملل شهرداری اصفهان گفت: ابتکار «شهروند دیپلمات» از ابتدای سال جاری در اداره امور بین‌الملل شهرداری اصفهان مطرح و اهدافی از جمله ارتباطات مؤثر با خواهرخوانده‌ها، شناسایی تسهیلگران شهروندی، توسعه همکاری‌های اقتصادی و علمی به ترتیب با محوریت بخش خصوصی و دانشگاه‌های اصفهان، افزایش تعاملات با دستگاه دیپلماسی کشور و همچنین شکل‌گیری دانش، مهارت و نگرش بین‌المللی در تمامی مجموعه‌های شهر برای آن تعریف شد.ایمان حجتی با بیان اینکه شهرداری اصفهان درصدد است تا با یاری گرفتن از دیپلماسی شهروندی، بستری برای توسعه دیپلماسی شهری بنا کند، افزود: ابتکار شهروند دیپلمات به دنبال آن است تا آن دسته از تسهیلگران شهروندی از جمله بازرگانان، اساتید، ورزشکاران، دانشجویان، فعالان فرهنگی و رسانه‌ای، ایرانیان خارج از کشور و غیره که دارای بسترها و کانال‌های مناسب و مجاز برای معرفی و تقویت جایگاه، برند و ظرفیت‌های اصفهان در شهرهای خواهرخوانده و کشورهایشان هستند، بتوانند در قوت بخشیدن به ارتباطات فرهنگی، هنری، اقتصادی و علمی طرفین به کنشگری بپردازند.وی اظهار کرد: در راستای برنامه‌ریزی‌های صورت گرفته، این ابتکار اداره کل ارتباطات و امور بین‌الملل شهرداری اصفهان که با همکاری نمایندگی وزارت امور خارجه، کنسرسیوم همکاری‌های علمی بین‌المللی دانشگاه‌ها و شهرک علمی تحقیقاتی و اتاق بازرگانی اصفهان به عنوان بازوهای اصلی فکری و اجرایی در دستور کار قرار دارد، ۱۳ سلسله نشست با عنوان هم‌نشست خواهرشهرها را برگزار خواهد کرد و در هریک، پرونده یکی از ۱۳ شهر خواهرخوانده اصفهان را با حضور شهروندان تسهیلگر برای شناسایی عملیاتی ظرفیت‌های همکاری در دستور کار خود قرار خواهد داد.او تصریح کرد: وزارت امور خارجه و معاونت دیپلماسی عمومی این وزارتخانه ضمن استقبال ویژه و تأیید این طرح، به صورت رسمی به شهرداری اصفهان اعلام کرده است که این ابتکار می‌تواند به صورت الگو به سایر کلانشهرهای ایران نیز معرفی شود.به گفته وی، شهروندان تسهیلگر می‌توانند با ثبت‌نام از طریق http://intaffairs.isfahan.ir، مشخصات خود را اعلام کنند تا پس از بررسی شرایط ثبت‌نام‌کنندگان در کمیته مربوطه، در صورتی که شرایط، بسترها و کانال‌های ارتباطی آنها کاربردی و مفید تشخیص داده شود، به نشست آن خواهرخوانده که نمایندگانی از وزارت امور خارجه جمهوری اسلامی ایران، اداره مرتبط در آن وزارتخانه، سفارت آن کشور در ایران، انجمن‌های دوستی، سازمان‌های مردم نهاد و.... نیز حضور دارند، دعوت شوند تا با کنشگری مؤثر و مشخص، هرکدام به یک «شهروند دیپلمات» برای اصفهان بدل شوند.

آماده باش ۲۷۵ تیم عملیات جاده‌ای در استان اصفهان

اصفهان-خبرنگار روزنامه جمهوری اسلامی: مدیرکل مدیریت بحران استانداری اصفهان با اشاره به برودت هوا، از آماده باش ۲۷۵ تیم عملیات جاده‌ای با مشارکت ۴هزار و ۲۰۰ عوامل عملیاتی در جاده‌های استان اصفهان خبر داد. منصور شیشه فروش، در نشست ستاد بحران شاهین‌شهر و میمه که در محل سالن جلسات فرمانداری با بیان اینکه این تیم‌ها آماده ارائه خدمات به عموم شهروندان استان هستند، خاطرنشان کرد: در راستای مقابله با خطرات احتمالی جاده‌ای ۱۰ هزار تن نمک و ۳۰ هزار تن شن در راهدارخانه‌های استان مستقر شده است، همچنین ۵۵۵ دستگاه ماشین آلات برف روبی برای امدادرسانی به جاده‌های صعب العبور آماده ارائه خدمات هستند.وی، با اشاره به افزایش ۲۳ درصدی بارش‌ها در سال زراعی جاری، افزود: از ابتدای سال زراعی تاکنون حدود ۶۹ میلیمتر بارندگی در سطح استان انجام شده و با توجه به پیش‌بینی برودت هوا در دی ماه و بارندگی‌های شدید در ۱۰۹ شهرداری استان تیم‌های امداد و سیل فعال شده‌اند که در راستای جمع‌آوری آب‌های سطحی و روان‌آب‌ها اقدامات پیشگیرانه بروز سیل را اجرا کنند.او با تأکید بر ساختار جغرافیایی استان اصفهان، وجود صنایع آلاینده در اطراف، پایداری هوا و بروز پدیده وارونگی دما که آلودگی هوا، کاهش دید و مه غلیظ را به همراه دارد، ادامه داد: در لیست محیطزیست ۴۲۶ صنعت آلاینده شناسایی شده است که در صورت بروز پدیده وارونگی دما فعالیت صنایع آلاینده با محدودیت مواجه می‌شود و کوره‌های تولید مصالح ساختمانی نظیر گچ و آجر نیز تعطیل می‌شوند.وی با تأکید بر توزیع سوخت پاک به خودروهای شهری و لزوم نظارت پلیس و نیروهای نظامی بر سلامت خودروها در سطح شهر، خاطرنشان کرد: در استان اصفهان ۳۵۵ جایگاه توزیع سوخت فعال است که بر توزیع سوخت پاک بنزین و گازوئیل این جایگاه‌ها نظارت دقیق و مستمر انجام می‌شود، همچنین در صنایع بزرگ نظیر پالایشگاه و نیروگاه‌ها استفاده از سوخت مازوت ممنوع است و نیروی انتظامی نیز با خودروهای سبک و سنگین آلاینده که فاقد برگه معاینه فنی هستند برخورد جدی و قاطعانه انجام می‌دهد. وی در ادامه با اشاره به مشکل فرونشست بلوار طالقانی گفت: برای تامین اعتبار لازم در راستای تکمیل روند بازسازی و بهسازی شبکه فاضلاب بلوار طالقانی شاهین‌شهر به همت ملی و ۵۰ میلیارد ریال اعتبار نیاز داریم. وی با اشاره به طول ۶ هزار و ۲۰۰ کیلومتری مسیر فاضلاب این بلوار، اظهار کرد: ادامه اقدامات اداره آب و فاضلاب شهرستان شاهین شهر و میمه در راستای اجرای طرح بازسازی و بهسازی این شبکه و تامین اعتبار پیش‌بینی شده ۵۰ میلیارد تومانی، نیازمند همت ملی و هماهنگی دستگاه‌های استانی، ملی و سازمان برنامه و بودجه است، همچنین طرح جامع کنترل و مدیریت بحران بلوار طالقانی در راستای جلوگیری از بروز خسارات مالی و جانی به شهروندان و اعمال محدودیت تردد در این بلوار نیازمند تأیید در شورای ترافیک استان است.

شهردار زرین شهر:

پروژه قطار حومه‌ای اصفهان-زرین شهر گامی نوین در توسعه حمل و نقل ریلی است

زرین شهر- خبرنگار روزنامه جمهوری اسلامی: شهردار زرین شهر گفت: پروژه قطار حومه‌ای اصفهان- زرین شهر گامی نوین در توسعه حمل و نقل ریلی است.میثم محمدی در نشست سرمایه‌گذاری، برنامه‌ریزی و تبیین ساختار اجرایی قطارهای حومه‌ای استان اصفهان که باحضور معاون امور شهرداری‌های سازمان شهرداری‌ها و دهیاری‌های کشور، شهرداران و فرمانداران شهرستان‌های واقع در مسیر در سالن جلسات استانداری اصفهان برگزارشد، گفت: خطوط حمل و نقل ریلی حومه‌ای از جمله پروژه‌هایی به شمارمی آید که مدیریت شهری در اجرایی شدن آن نقش بسزایی داشته‌اند و به دلیل مزیت‌های فراوانی که بر سیستم‌های سنتی حمل و نقل درون‌شهری دارند همواره مورد توجه مدیران شهری قرار داشته است.شهردار زرین شهر یکی از مطالبات شهروندان خطه طلایی ایران را اجرای طرح مترو اصفهان، فولادشهر، زرین‌شهر دانست و افزود: قطار شهری اصفهان_ فولادشهر_ زرین شهر یکی از مقتضیات روز جامعه به شمار می‌آید به گونه‌ای که آن را از جمله مؤلفه‌های توسعه یافتگی می‌دانند و نباید فراموش کرد در خصوص توسعه حمل و نقل ریلی باید متناسب با محیط جغرافیایی تصمیم‌گیری کرد.وی تصریح کرد: با توجه به موقعیت خاص زرین شهر به لحاظ گردشگری، میزبانی از صنایع بزرگ مادر و... اجرایی شدن پروژه قطار حومه‌ای اصفهان- زرین شهر برای مدیریت شهری از جایگاه ویژه‌ای برخوردار است و برهمین اساس در تلاش هستیم نقش خود را در این حوزه در کنار دیگر دستگاه‌های متولی به خوبی ایفا کنیم تا شاهد بالا بردن کمی و کیفی خدمات شهرداری و همچنین افزایش رضایت شهروندان باشیم.وی ادامه داد: اجرای پروژه قطار حومه‌ای اصفهان-زرین شهر ثمراتی چون حل مشکلات ترافیکی، کاهش تردد خودروهای شخصی و همچنین سرویس‌های صنایع بزرگ فعال در شهرستان لنجان خواهد شد و تأثیرات مثبتی بر کاهش آلودگی‌های زیست محیطی می‌گذارد.محمدی اضافه کرد: امروزه به دلایل مشکلات اقتصادی شهرداری‌ها با مشکلات اقتصادی فراوانی روبه رو هستند اما به دلیل اهمیت پروژه قطار حومه‌ای اصفهان-زرین شهر تلاش خواهیم کرد اعتبارات محلی را برای تحقق این مهم اختصاص دهیم اما اجرای اینگونه پروژه‌ها نیازمند اعتبارات ملی و توجه دیگر دستگاه‌ها متولی و ذی نفعانی چون کارخانه ذوب اهن، فولادسبا و ... است و امیدواریم با نگاه ویژه‌ای که به این موضوع وجود دارد، بودجه مورد نیاز تامین شود.

تکمیل زیر سازی و آسفالت گرم باند دوم اصفهان-چادگان برای سومین بار به مناقصه گذاشته شد

اصفهان- خبرنگار روزنامه جمهوری اسلامی: رئیس اداره ارتباطات و اطلاع‌رسانی اداره کل راه و شهرسازی استان اصفهان گفت: جهت آغاز فرآیند عمرانی ۵ و نیم کیلومتر باقیمانده جاده اصفهان به چادگان، با توجه به سردی هوا در این منطقه و عدم پذیرش پروژه توسط پیمانکاران، مراحل اداری برگزاری مناقصه و انتخاب پیمانکار برای بار سوم درحال انجام است. حسن کحال‌زاده با بیان اینکه تکمیل باند دوم جاده اصفهان- چادگان یکی از اولویت‌های این اداره کل محسوب می‌شود اظهار کرد: روکش آسفالت، نصب علائم و خط کشی فاز سوم جاده اصفهان-چادگان به میزان ۲ و نیم کیلومتر (مطابق با قرارداد از حدود هفت کیلومتری دهکده چادگان به طرف اصفهان) انجام شده و این قسمت از جاده زیر بار ترافیک رفته است.وی افزود: فاز بعدی این جاده که به طول ۵ و نیم کیلومتر است، آغاز فرآیند عمرانی آن از سازمان راهداری‌و حمل‌ونقل جاده‌ای وزارت راه و شهرسازی ابلاغ شده و در مرحله انتخاب پیمانکار قرار دارد. همچنین جهت اجرای این پروژه، مبلغ ۸ میلیارد و ۳۰۰ میلیون ریال برآورد شده که تامین اعتبار آن توسط این سازمان صورت گرفته است.او با بیان اینکه برای اجرای این قسمت از جاده تا کنون دو مرتبه مناقصه انجام شده است، اذعان داشت: در هر دو مرتبه این پروژه، مورد توجه پیمانکاران قرار نگرفت لذا برای سومین بار فرآیند مناقصه درحال انجام است.وی بیان داشت؛ مسیر این قطعه از پروژه، از ادامه مسیر قبلی تا گردنه سرخ به طول ۵ و نیم کیلومتر است.کحال‌زاده در خصوص زمان بهره‌برداری از این پروژه عنوان کرد: در صورت مشخص شدن پیمانکار پروژه، همچنین برخورداری از تجهیزات لازم جهت تولید مصالح، به طور منطقی می‌توان گفت این پروژه در سال آتی تکمیل و بهره‌برداری خواهد شد.

عضو هیات مدیره شرکت گسترش صنایع ریلی ایران:

با تولید ریل زبانه توسط ذوب آهن اصفهان، اثر تحریم بر این محصول خنثی شد

اصفهان-خبرنگار روزنامه جمهوری اسلامی: مصطفی بهرامی عضو هیات مدیره شرکت گسترش صنایع ریلی ایران در بازدید از ذوب آهن اصفهان، تولید ریل زبانه سوزن توسط این شرکت را گام مهمی در جهت توسعه حمل و نقل ریلی کشور دانست و گفت: تولید ریل زبانه سوزن یکی از خواسته‌های اصلی راه آهن جمهوری اسلامی بود که توسط ذوب آهن اصفهان انجام شد و حتی امکان صادارت این محصول نیز وجود دارد. وی با اشاره به اینکه تولید ریل زبانه سوزن در انحصار دو شرکت خارجی بود، افزود: تا کنون این محصول استراتژیک از کشورهای اروپایی وارد می‌شد که تحریم‌ها، واردات این محصول را با مشکلات زیادی مواجه کرد و عملاً این محصول به ایران عرضه نمی‌شد. بهرامی افزود: بسیار خوشحالیم که این مشکل با توان ودانش متخصصین ذوب آهن اصفهان حل شد و سالیانه دو تا سه میلیون یورو صرفه جویی ارزی به دنبال خواهد داشت و با صادرات این محصول ارز آوری نیز خواهیم داشت.عضو هیات مدیره شرکت گسترش صنایع ریلی ایران با اشاره به اینکه ریل زبانه سوزن مهمترین بخش سوزن ریل است، گفت: بومی‌سازی کامل سوزن ریل به عنوان یک اولویت و هدف مهم مد نظر بود و خوشحالیم که یکسال تلاش شبانه روزی ذوب آهن و شرکت گسترش صنایع ریلی ایران این هدف را محقق نمود.وی افزود: این موفقیت نتیجه اعتماد به متخصصین داخلی و جوانان کشور است و الان به خود می‌بالیم که توانستیم علاوه بر خودکفایی به صادرات نیز فکر کنیم.

آگهی مناقصه

سازمان آرامستان های شهرداری اصفهان (آرامستان باغ رضوان) در نظر دارد پروژه های زیر را از طریق مناقصه به پیمانکار واجد شرایط واگذار نماید.

شماره مناقصه	شرح مناقصه	نوبت	مدت انجام کار	سپرده شرکت درمناقصه (ریال)
۹۹/۱۰	عملیات خرید، نصب و راه اندازی سیستم تصفیه فاضلاب سالن تطهیر سازمان آرامستان های شهرداری اصفهان	اول	۴ ماه	۲۲۵/۰۰۰/۰۰۰ ریال
۹۹/۱۱	عملیات ساخت و الحاق ساختمان مرکز اعزام خودرو حمل متوفی و سرویس های بهداشتی به ساختمان شماره۲ سازمان آرامستان های شهرداری اصفهان	اول	۵ ماه	۲۶۸/۷۵۰/۰۰۰ ریال

تذکرات:
- شرکت کنندگان در مناقصه می بایستی سپرده شرکت در مناقصه را بصورت ضمانتنامه بانکی یا واریز نقدی به حساب سپرده شماره (۷۰۰۲۱۹۳۹۲۱) نزد بانک شهر بنام سازمان آرامستان های شهرداری اصفهان (آرامستان باغ رضوان) واریز نمایند.
- متقاضیان شرکت درمناقصه می بایستی دارای سوابق کاری مرتبط و مناسب با موضوع مناقصه و توان مالی جهت انجام خدمات فوق را داشته باشند.
- شرکت کنندگان از تاریخ نشر این آگهی تا پایان ساعت اداری (۱۴:۲۰) مورخ ۹۹/۱۰/۱۶ همه روزه بجز روزهای تعطیل به امور قراردادهای سازمان (اتاق ۲۰) واقع در آرامستان باغ رضوان در کیلومتر ۵ جاده اصفهان - نایین مراجعه و نسبت به تهیه اسناد مناقصه اقدام نمایند.
- آخرین مهلت تحویل پیشنهاد قیمت به دبیرخانه سازمان (اتاق ۱۰) واقع در ساختمان اداری آرامستان باغ رضوان در کیلومتر ۵ جاده اصفهان - نایین، پایان ساعت اداری (۱۴:۲۰) روز سه شنبه مورخ ۹۹/۱۰/۱۶ می باشد.
- تاریخ بازگشایی پاکت های مناقصه ۹۹/۱۰/۱۸ می باشد.
- سازمان آرامستان های شهرداری اصفهان در رد یا قبول هر یک از پیشنهادات مختار است.
- هیچگونه تعدیل و مابه التفاوت مبلغ پرداخت نمی گردد.
- جهت کسب اطلاعات بیشتر به پایگاه اینترنتی (www.isfahan.ir/farakhan) مراجعه گردد.

اخبار کوتاه

کسب سه موفقیت روابط عمومی ذوب‌آهن اصفهان در جشنواره ملی انتشارات روابط عمومی

اصفهان-خبرنگار روزنامه جمهوری اسلامی:آیین اختتامیه پانزدهمین جشنواره ملی انتشارات روابط عمومی‌های کشور با حضور معاون مطبوعاتی وزارت فرهنگ و ارشاد اسلامی و تعدادی از اساتید و متخصصین علوم ارتباطات، سوم دیماه در تهران برگزار شد.در این جشنواره سراسری، پس از بررسی آثار انتشاراتی ارائه شد در راستای فرهنگ مکتوب و نشر آنلاین، توسط هیات داوران، روابط عمومی ذوب‌آهن اصفهان در بخش‌های ادبیات (داستان‌سرایی) و کتاب رتبه اول و در بخش ویژه‌نامه‌ها رتبه دوم را کسب و تندیس ویژه و لوح سپاس این جشنواره را دریافت کرد.

پرداخت ۲۱میلیارد ریال زکات در لنجان و مبارکه

زرین‌شهر ـ خبرنگارروزنامه جمهوری اسلامی: دبیر ستاد زکات شهرستان‌های لنجان و مبارکه گفت: بالغ بر ۲۱ میلیارد ریال زکات واجب و مستحب در شهرستان‌های لنجان و مبارکه به شکل وجه نقد و کالا جمع‌آوری شده است.حجت‌الاسلام حمید اکبری اظهار کرد: از ابتدای سال جاری تاکنون بالغ بر ۱۱ میلیارد ریال زکات واجب و مستحب در شهرستان لنجان به شکل وجه نقد و کالا جمع‌آوری و در قالب جهیزیه، بسته‌های معیشتی و کمک هزینه تحصیلی میان نیازمندان توزیع شده است. همچنین برای شفاف‌سازی و جلب رضایت مؤدیان، شورای زکات در ۲۳ روستا از ۳۹ روستای شهرستان لنجان ایجاد شده است و زکاتی که از هر منطقه یا روستا جمع‌آوری می‌شود در میان نیازمندان همان روستا توزیع می‌شود. در شهرستان مبارکه نیز از ابتدای سال تاکنون ۱۰ میلیارد ریال زکات جمع‌آوری شده که از طریق ۲۳ شورای زکات در شهرستان مبارکه میان نیازمندان توزیع شده است.اکبری با اشاره به برکت پرداخت زکات خاطرنشان کرد: این که کشاورزان و دامپروران در شرایط سخت اقتصادی کشور نسبت به پرداخت زکات اهتمام دارند، نشان از برکت زکات بر مال فعالان اقتصادی دارد زرین شهر سلیمیان.

توسعه منطقه ویژه علم و فناوری اصفهان سرعت می‌یابد

اصفهان خبرنگار روزنامه جمهوری اسلامی: دبیر منطقه ویژه علم و فناوری اصفهان گفت: با حمایت نهادهای کار، تعاون و رفاه اجتماعی، امور مالیاتی و اتاق بازرگانی توسعه منطقه ویژه علم و فناوری این استان سرعت می‌یابد.منطقه ویژه علم و فناوری مجموعه‌ای از امکانات علمی، صنعتی، تولیدی، آزمایشگاهی، تحقیقاتی و زیرساخت‌هاست که با تکیه بر خلاقیت‌ها و نوآوری‌ها در یک گستره جغرافیایی سبب ارتقای نوآوری، ایجاد خوشه‌های صنعتی با فناوری نو و توسعه، تولید، ثروت، رفاه ملی و ایجاد دانایی محور می‌شود.کوروش خسروی روز پنجشنبه در حاشیه جلسه هیات اجرایی منطقه ویژه علم و فناوری اصفهان به ایرنا گفت: این منطقه فعالیت خود را از اول آبان سال گذشته آغاز کرد و ۱۴ ماه از فعالیت آن می‌گذرد.وی ادامه داد: این منطقه بر ۶ فناوری خاص شامل گلخانه‌های خودپایدار، تولید ایمپلنت، بازی درمانی، تولید آب شیرین بدون پساب، فناوریهای مدیریت پسماند و دورپزشکی متمرکز شده است.او اظهار کرد: موضوع جلسه امروز ارتقای خدمات به شرکت‌های فناور و پیشران مستقر در منطقه ویژه علم و فناوری در راستای نیل به سرآمد شدن در بین استان‌های کشور بود.

ثبت بیش از ۳۲۸ هزار تخلف کرونایی در راه‌های اصفهان در آذرماه

اصفهان خبرنگار روزنامه جمهوری اسلامی: معاون فنی اداره کل راهداری و حمل و نقل جاده‌ای استان اصفهان گفت: میزان تردد خودروها در راه‌های استان اصفهان طی آذر امسال ۲۱ میلیون و ۴۱۴ هزار و ۵۶۴ خودرو بود که به دلیل محدودیت‌های تردد کرونایی نسبت به آبان ماه ۲۵ درصد تردد در راه‌های استان کاهش یافت.وی در خصوص ممنوعیت تردد در راه‌های استان به دلیل محدودیت‌های شدید کرونا، اظهار کرد: مجموع تردد خودروها طی آذرماه گذشته در راه‌های استان اصفهان ۲۱ میلیون و ۴۱۴ هزار و ۵۶۴ خودرو بوده که نسبت به مشابه مال قبل، کاهش ۱۰ درصدی داشته است.او افزود: مجموع حجم ورود و خروج خودروها به استان طی آذر ماه ۲ میلیون و ۹۱۲ هزار و ۶۵۲ خودرو بود که نسبت به مدت مشابه آبان ماه ۲۵ درصد کاهش یافته است. او یادآور شد: در پی محدودیت‌های شدید کرونا و ممنوعیت تردد، ۳۱۸ هزار و ۸۷۶ مورد تخلف رعایت نکردن محدودیت تردد کرونایی در راه‌های استان توسط دوربین‌های اداره کل راهداری و حمل و نقل جاده‌ای احصا و برای بررسی و اعمال قانون به پلیس ارسال شده است.

قاچاق پوشاک پس از یک سال مبارزه از ۲,۶ به ۱,۸ میلیارد دلار کاهش یافت

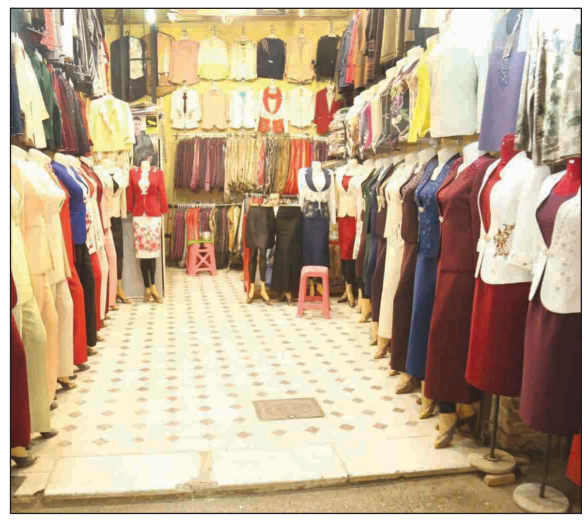

سخنگوی ستاد مبارزه با قاچاق کالا و ارز گفت: در سال ۹۶ میزان قاچاق پوشاک به کشور ۲,۶ میلیارد دلار بود و پس از یک سال مبارزه، قاچاق پوشاک به ۱,۸ میلیارد دلار رسید.

« حمیدرضا دهقانی‌نیا» در گفت‌وگویی تلویزیونی افزود: در مدت یک سال مبارزه با قاچاق پوشاک ۹۰۰ تا ۸۵۰ میلیون دلار قاچاق پوشاک به کشور کاهش یافت و این آورده اقتصادی به ظرفیت تولید کنندگان داخلی اضافه شده است.

وی بر مبارزه بر قاچاق پوشاک به کشور تأکید کرد و گفت: انتظار داریم با استمرار بازرسی‌ها در تمام استان‌ها مبارزه با قاچاق پوشاک به کشور برای توسعه چرخه تولید پوشاک ایرانی به طور جدی مورد توجه بازرسان سازمانهای صمت استانها قرار گیرد.

دهقانی نیا از طرح تشدید مبارزه با قاچاق پوشاک از هفته آینده گفت و ادامه داد: ستاد مبارزه با قاچاق تاکنون در زمینه جلوگیری و کاهش قاچاق پوشاک تلاش کرده و از هفته آینده این طرح با جدیت بیشتری دنبال و تشدید خواهد شد.

سخنگوی ستاد مبارزه با قاچاق کالا و ارز همچنین گفت: ستاد همچنان مبارزه با قاچاق پوشاک را ادامه می‌دهد و در سال ۹۹ بیش از ۲۱ هزار پرونده قاچاق پوشاک به مراجع قضایی ارسال شده است.

دهقانی نیا، خواستار ثبت تولید پوشاک در کشور شد و گفت: انتظار ما از همه دستگاه‌های اجرایی به خصوص وزارت صنعت، معدن و تجارت این است که هرگونه تولید پوشاک را در کشور ضابطه‌مند کند و به تولیدی‌ها نیز اعلام شود که تولید خود را در مراجع قانونی ثبت کنند.

نایب رئیس اتحادیه تولید و صادرات نساجی و پوشاک نیز یادآورشد که از آبان ماه سال قبل مبارزه با قاچاق پوشاک به کشور آغاز شد، نتایج آن قابل توجه بود، اما افزایش تابلو برندهای پوشاک قاچاق نگرانی تولیدکنندگان را در کشور بیشتر کرده است.

« بهرام شهریاری» افزود: متأسفانه اکنون شاهد آن هستیم بیش از ۵۰ درصد برند پوشاک قاچاق به مجتمع‌های تجاری بازگشته است، ضمن اینکه با شیوع بیماری کرونا عرضه قاچاق پوشاک نیز فرق کرده است.

همچنین یک تولیدکننده پوشاک در این برنامه تلویزیونی گفت: در ۲ سال گذشته ستاد مبارزه با قاچاق کالا برای مبارزه با قاچاق پوشاک زحمات زیادی را متحمل شده اما ما اکنون نگران این هستیم که بار دیگر قاچاق پوشاک به کشور افزایش یابد.

« شاهرخ جعفری» افزود: درحالی که قرار است از تولیدکنندگان پوشاک در کشور حمایت شود چطور در مراکز تجاری بار دیگر عرضه پوشاک خارجی که به صورت قاچاق وارد کشور می‌شود، افزایش می‌یابد.

وی با بیان اینکه اکنون بیش از ۲۰ درصد پوشاک در بازار به صورت قاچاقی وارد کشور شده است، ادامه داد: سود قاچاق برای قاچاقچیان جذابیت مضاعف دارد و همواره عده‌ای به دنبال قاچاق پوشاک به کشور هستند.

این تولیدکننده پوشاک با بیان اینکه اکنون تابلو پوشاک قاچاق برند بیشتر شده است، گفت: صنعت پوشاک می‌تواند از خروج ارز جلوگیری و برای کشور ارزآوری داشته باشد و میزان اشتغالزایی را در کشور افزایش دهد، اما قاچاق این مزیت‌های بزرگ را از کشور ما گرفته است.

یک کارشناس اقتصادی نیز در این برنامه تلویزیونی یادآورشد که خوشبختانه ۹ ماه مبارزه با قاچاق پوشاک دستاوردهای خوبی برای تولیدکنندگان پوشاک داشت و این در تحرک بازار تولید پوشاک در کشور بسیار تأثیرگذار بوده است.

« علیرضا رضایی » افزود: متأسفانه از آذر ماه سال جاری مبارزه با قاچاق پوشاک به کشور متوقف شده است و برای رفع نگرانی تولیدکنندگان، باید ستاد مبارزه با قاچاق کالا بار دیگر مبارزه با قاچاق پوشاک را به طور جدی در دستور کار خود قرار دهد.

گردش مالی بازار پوشاک ایران معادل ۸ میلیارد دلار در سال است و هم‌اکنون ۱,۸ میلیارد دلار پوشاک از طریق قاچاق وارد کشور می‌شود.

ستاد فرمان امام ۸۰ درصد هزینه بیمه محصولات کشاورزی را تقبل می‌کند

رئیس سازمان جهاد کشاورزی استان آذربایجان‌شرقی با بیان اینکه پشتیبانی ستاد اجرایی فرمان امام می‌تواند در رسیدن به رسالت وزارت جهاد کشاورزی مؤثر واقع شود، اعلام کرد: این ستاد ۸۰ درصد هزینه بیمه محصولات کشاورزی را تقبل می‌کند.

اکبر فتحی در جلسه بررسی طرح‌های جهش تولید و مشکلات صدور کشاورز کارت که به صورت وبینار و با حضور مدیرکل ستاد اجرایی فرمان امام و سرپرست شعب بانک کشاورزی استان آذربایجان شرقی برگزار شد گفت با این شرایط بیمه کشاورزی زیر ۱۰۰ درصد نخواهد بود.

وی به راهکارهای افزایش عملکرد در واحد سطح جهت در رسیدن به شعار جهش تولید اشاره کرد و گفت: با توجه به تفاهم نامه ستاد اجرایی فرمان امام و پشتیبانی این ستاد باید از فرصت‌ها استفاده بهینه شود و رسالت و هدف دیرینه وزارت جهاد کشاورزی که افزایش عملکرد در واحد سطح است را به واقعیت تبدیل کرد.

وی افزود: زراعت دیم در استان زراعت غالب بوده و باید عمکرد این زراعت با استفاده از پارامترهای افزایش عملکرد در واحد سطح در استان افزایش پیدا کند.

فتحی همچنین گفت: استفاده از ارقام اصلاح شده بذر، روش کشت مناسب، ارتباط قوی با کشاورز و استفاده از دانش بومی کشاورز و انتقال اطلاعات نوین کشاورزی با استفاده از پشتیبانی و تامین ماشین آلات و ادوات کشاورزی توسط ستاد اجرایی فرمان امام، می‌تواند رسیدن به این هدف را محقق کند.

وی گفت: باید امسال برنامه‌ریزی‌ها و اقدامات مهمی انجام گیرد تا کشاورزان در سال‌های آتی رغبت بیشتری جهت افزایش عملکرد در واحد سطح داشته باشند.

فتحی به موضوع سرمازدگی اشاره کرد و گفت: هیچگونه عذر و بهانه‌ای برای کاهش محصول به دلیل سرمازدگی پذیرفته نیست و سال‌ها این مشکل وجود داشته است و باید تا به امروز این مناطق شناسایی شده و راهکارهای قابل استفاده برای تقویت خاک در برابر سرمازدگی، عملیاتی شده باشد.

مهلت بیمه محصولات زراعی آخر آذر به پایان رسیده است اما باغداران تا پایان دی فرصت دارند محصولات خود را بیمه کنند.

سال زراعی گذشته ۸۷ هزار و ۸۳۵ هکتار از مزارع آذربایجان شرقی در قالب ۱۰ هزار و ۸۹۱ بیمه نامه، زیر پوشش بیمه قرار گرفت.

از ابتدای سال زراعی جاری ۱۵ هزار و ۴۳۰ هکتار از مزارع آذربایجان شرقی در قالب یکهزار و ۸۹۱ بیمه نامه زیرپوشش بیمه محصولات کشاورزی قرار گرفته است.

رکورد سرعت اینترنت در ایران شکسته شد

مدیرعامل ایرانسل با انتشار تصویری از یک تست سرعت اینترنت‌همراه، از دستیابی ایرانسل به رکورد جدیدی از سرعت در شبکهٔ 5G ایران خبر داد.

در این تست سرعت، که در صفحهٔ اینستاگرام دکتر بیژن عباسی‌آرند منتشر شده است، ایرانسل موفق شد سرعت دانلود بیش از ۲.۵ گیگابیت بر ثانیه را ثبت کند. رکورد قبلی در این زمینه، سرعت ۱.۵ گیگابیت بر ثانیه بود که ثبت شد. ایرانسل، اولین و بزرگترین اپراتور دیجیتال ایران، تنها اپراتوری است که توانسته است برای اولین بار، در روز اول مرداد ۱۳۹۹، فناوری نسل پنجم تلفن‌همراه را در ایران راه‌اندازی کند و تاکنون سه سایت 5G خود را به بهره‌برداری رسانده است.

پیش از این، مرداد امسال، نخستین و دومین سایت 5G ایران، توسط ایرانسل و با همکاری وزارت ارتباطات و فناوری‌اطلاعات، در محل پژوهشگاه ارتباطات و فناوری‌اطلاعات تهران راه‌اندازی شده بود.

راه‌اندازی سومین سایت5G ایران و ایرانسل نیز ۲۱ آبان، در محل دانشکدهٔ مهندسی برق و کامپیوتر دانشگاه تربیت‌مدرس انجام شد که برخلاف دو سایت داخل ساختمانِ قبلی، نخستین سایت خارج از ساختمان نسل پنج ایرانسل است و امکان استفادهٔ عموم مشترکان ایرانسل، به وسیلهٔ گوشی‌های موجود در بازار ایران با قابلیت پشتیبانی از 5G و به علاوه، استفادهٔ دانشجویان و پژوهشگران این دانشگاه از آخرین نسل فناوری تلفن‌همراه، در آزمایشگاه 5G این دانشگاه را فراهم می‌کند. ایرانسل توسعهٔ فناوری 5G را به‌عنوان سنگ بنای اقتصاد دیجیتال در دستورکار قرار داده و در ادامهٔ برنامهٔ توسعهٔ آن، به‌زودی سایت‌های جدید نسل پنجم تلفن‌همراه را در نقاط دیگر تهران و شهرهای دیگر ایران راه‌اندازی می‌کند.

نوبت اول

آگهی فراخوان مناقصه عمومی دو مرحله ای
توام با ارزیابی کیفی و فنی مناقصه شماره ۹۹/۴۹۳

شرکت پتروشیمی شهید تندگویان

شرکت پتروشیمی شهید تندگویان(سهامی عام) در نظر دارد مناقصه با شرایط ذیل را از طریق مناقصه عمومی دو مرحله ای (توام با ارزیابی کیفی و فنی) به فروشنده واجد شرایط و دارای صلاحیت واگذار نماید.

۱ –موضوع مناقصه : خرید بیرینگ
۲ – مدت اجرای موضوع مناقصه : ۶ ماه
۳ – مبلغ تضمین شرکت در مناقصه: ۱ ،۰۲۵،۰۰۰،۰۰۰ ریال میباشد
۴ – انواع تضمین های معتبر برای شرکت در مناقصه:
۴ - ۱) ضمانت نامه بانکی ۴ -۲) واریز وجه به حساب اعلام شده در اسناد مناقصه
۵ – محل و مهلت توزیع اسناد مناقصه : بندر امام خمینی، منطقه ویژه اقتصادی پتروشیمی، سایت ۴ پتروشیمی شهید تندگویان، امور حقوقی و پیمانها، تلفن ۷۲۰۴۵ - ۰۶۱۵۲۱ - تا ساعت ۱۳:۰۰ مورخ ۱۳۹۹/۱۰/۱۳ (ارائه گواهینامه فعالیت از مراجع ذیصلاح، در زمان دریافت اسناد مناقصه الزامی است)
۶ – محل و مهلت تحویل پاکات پیشنهادی : آدرس فوق - کمیسیون معاملات - تا ساعت ۱۳:۰۰ مورخ ۱۳۹۹/۱۰/۲۳
۷ – محل و تاریخ مرحله اول گشایش پاکات الف وب : آدرس فوق - سالن کنفرانس ساختمان مرکزی - ساعت ۱۱ مورخ ۱۱/ ۰۵ /۱۳۹۹ و از پیشنهاد دهندگان دعوت می شود در جلسه گشایش پاکات حضور یابند.

تذکر ۱ : پاکت پیشنهادی مناقصه گری گشوده خواهد شد که حد نصاب امتیاز ارزیابی کیفی را کسب نمایند.
تذکر ۲: به پیشنهادهایی که فاقد سپرده با امضاء مشروط و مخدوش و سپرده های کمتر از میزان مقرر، چک شخصی و نظایر آن و پیشنهادهایی که پس از انقضاء مدت مقرر در آگهی واصل شود مطلقاً ترتیب اثر داده نخواهد شد.
تذکر ۳: سایر اطلاعات و جزئیات مربوطه در اسناد مناقصه مندرج می باشد.
تذکر ۴: شرکت در فرآیند مناقصه جهت مناقصه گری فراهم خواهد شد که حضوراً نسبت به دریافت اسناد مناقصه اقدام و مشخصات خود را تسلیم دستگاه مناقصه گزار نماید .
تذکر ۵: ارائه کپی مصدق قراردادهای مشابه انجام شده و مفاصاحساب های ذیربط که در یکی از مراجع ذیصلاح (دفتر خانه اسناد رسمی یا دادگاه یا امور حقوقی کارفرمای طرف قرارداد) گواهی شده است، جهت بررسی مدارک ارزیابی کیفی مناقصه گران الزامیست.
ضمنا این آگهی در پورتال الکترونیکی پتروشیمی شهید تندگویان به آدرس www.stpc.ir درقسمت مناقصات /مزایدات قابل رویت می باشد.
کارشناس: خانم مرادپور
تلفن: ۰۶۱۵۲۱۷۲۰۴۵
ایمیل: Moradpour.a@stpc.ir

روابط عمومی شرکت پتروشیمی شهید تندگویان (سهامی عام)

((آب امانت فرزندان ماست، امانتدار باشیم))

شرکت آب و فاضلاب استان آذربایجان غربی

فراخوان برگزاری تجدید مناقصه عمومی بصورت یک مرحله ای فشرده (نوبت دوم)

شرکت آب و فاضلاب استان آذربایجان غربی در نظر دارد مناقصه عمومی یک مرحله ای فشرده خرید ، حمل ، بارگیری و تحویل لوله های پلی اتیلن دوجداره فاضلابی کوپلر سرخود به همراه واشرهای مربوطه سایزهای ۴۰۰ و ۵۰۰ میلیمتر برای شهرستان چالدران به شماره فراخوان ۲۰۹۹۰۰۵۳۹۰۰۰۰۰۴۵ را از طریق سامانه تدارکات الکترونیکی دولت برگزار نماید. کلیه مراحل برگزاری فراخوان ارزیابی کیفی ومناقصه از دریافت و تحویل اسناد تا سایر مراحل مناقصه از طریق درگاه سامانه تدارکات الکترونیکی دولت (ستاد) به آدرس www.setadiran.ir انجام خواهد شد.لازم است مناقصه گران در صورت عدم عضویت قبلی، مراحل ثبت نام در سایت مذکور و دریافت گواهی امضای الکترونیکی را جهت شرکت در مناقصه محقق سازند. تاریخ انتشار فراخوان در سامانه تاریخ ۹۹/۱۰/۰۴ می باشد.

موضوع مناقصه	مبلغ برآورد اولیه (ریال)	مدت اجرا (ماه)	تضمین شرکت در مناقصه(ریال)	صلاحیت های مورد نیاز	قیمت اسناد ارزیابی کیفی ومناقصه (ریال)
خرید ، حمل ، بارگیری و تحویل لوله های پلی اتیلن دوجداره فاضلابی کوپلر سرخود به همراه واشرهای مربوطه سایزهای ۴۰۰ و ۵۰۰ میلیمتر برای شهرستان چالدران	۱۵،۳۱۵،۰۰۰،۰۰۰	۴	۷۶۶،۰۰۰،۰۰۰	–	۱،۰۰۰،۰۰۰
محل تامین اعتبار : عمومی و سایر منابع (نقد و اسناد خزانه اسلامی اخزا ۹۰۳ و سایر ابزارهای تامین مالی)					

مهلت دریافت اسناد استعلام ارزیابی کیفی و مناقصه : تا ساعت ۱۳:۰۰ روز سه شنبه تاریخ ۹۹/۱۰/۰۹
مهلت ارسال پاسخ استعلام ارزیابی کیفی و مناقصه : تا ساعت ۰۹:۰۰ روز دوشنبه تاریخ ۹۹/۱۰/۲۲
ارزیابی کیفی مناقصه گران در روز دوشنبه مورخ ۹۹/۱۰/۲۲ و گشایش پاکات قیمت پیشنهادی مناقصه گرانی که امتیاز ارزیابی کیفی را کسب نموده اند در ساعت ۹ قبل از ظهر مورخ ۹۹/۱۰/۲۳ خواهد بود.
توجه : لازم بذکر است باتوجه به برگزاری مناقصه بروش فشرده لازم است اسناد و مدارک ارزیابی کیفی در پاکت مجزا از پاکت مناقصه حاوی پاکات الف وب و ج در مواعد مقرر ، در سامانه تدارکات الکترونیکی دولت درج گردیده و پاکت الف (تضمین شرکت در مناقصه) علاوه بر بارگذاری در سامانه مزبور بصورت فیزیکی نیز بایستی قبل از آخرین مهلت ارسال پیشنهاد ها پس از رویت دفتر قراردادها تحویل دبیرخانه گردد.
اطلاعات تماس دستگاه مناقصه گزار: آدرس ارومیه خیابان ارتش چهارراه مخابرات صندوق پستی ۳۶۳ شرکت آب و فاضلاب آذربایجان غربی دفتر قراردادها و تلفن ۰۴۴۳۱۹۴۵۳۷۱
اطلاعات تماس سامانه ستاد جهت انجام مراحل عضویت در سامانه :
مرکز تماس : ۴۱۹۳۴-۰۲۱
تاریخ نشر آگهی نوبت اول : ۹۹/۱۰/۰۴ تاریخ نشر آگهی نوبت دوم : ۹۹/۱۰/۰۶

شرکت آب و فاضلاب آذربایجانغربی (سهامی خاص)

آگهی مناقصه عمومی اداره امور شعب بانک ملی استان کردستان

بانک ملی ایران ۱۳۰۷

(نوبت دوم)

اداره امور شعب بانک ملی استان کردستان در نظر دارد ، **عملیات تخریب و بازسازی ساختمان و محوطه شعبه زریوار مریوان** واقع در **مریوان میدان جهاد،** به استناد قانون برگزاری مناقصات از طریق برگزاری مناقصه عمومی یک مرحله ای با مشخصات و شرایط مندرج در اسناد از طریق سامانه تدارکات الکترونیک دولت (ستاد) به واجدین شرایط واگذار می نماید. کلیه مراحل برگزاری مناقصه از دریافت اسناد مناقصه تا ارائه پیشنهاد مناقصه گران و بازگشائی پاکتها از طریق درگاه سامانه ستاد به آدرس www.setadiran.ir انجام خواهد شد . لذا تقاضا می شود پس از نشرآگهی ، به سامانه فوق مراجعه و پس از طی مراحل مندرج در سامانه ، اقدام به شرکت در مناقصه نمایند و متقاضیان می بایست جهت شرکت در مناقصه ، اسناد را از طریق سامانه مذکور بارگذاری و الزاما نسبت به ارسال پاکات (الف) به صورت فیزیکی در تاریخ مقرر به اداره امور شعب بانک ملی استان کردستان واقع در میدان آزادی اقدام نمایند.

ضمنا علاوه بر ارائه اسناد مناقصه در سامانه بصورت الکترونیکی ، در صورت برنده شدن ارسال اصل پاکات (ب ، ج) به آدرس اداره امور شعب بانک ملی استان کردستان الزامی می باشد .

در ضمن متقاضیان میتوانند از تاریخ ۱۳۹۹/۱۰/۰۱ به سامانه تدارکات الکترونیکی دولت به نشانی www.setadiran.ir مراجعه و نسبت به دریافت اسناد مناقصه و شرکت در مناقصه اقدام نمایند .

توضیحات ؛

۱ - بانک ملی ایران در قبول یا رد کلیه پیشنهادات مختار است.

۲ - پیشنهادات فاقد سپرده کمتر از میزان مقرر،مخدوش،مبهم و مشروط مردود است. و پیشنهاداتی که بعد از انقضاء مدت و ساعت مقرر در فراخوان واصل می شود مطلقا ترتیب اثر داده نخواهد شد .

۳ - رعایت کلیه موارد مندرج در برگ های مناقصه الزامی است.

۴ - متقاضیان جهت شرکت در مزایده می بایست پس از مراجعه به آدرس الکترونیکی فوق الذکر و انتخاب اموال مورد نظر؛ جهت شرکت در مزایده نسبت به تهیه توکن از دفاتر منتخب خدمات پیشخوان دولت اقدام و پس از ثبت نام در سامانه جهت امضای الکترونیکی، نسبت به ارائه پیشنهاد اقدام نمایند. متقاضیان می توانند برای دریافت اطلاعات بیشتر در این زمینه با کارشناسان سامانه تدارکات الکترونیکی دولت با شماره **تلفن ۴۱۹۳۴ –۰۲۱** تماس حاصل نمایند.

۵ - سپرده (ودیعه) شرکت در مناقصه به مبلغ **۱/۷۵۰/۰۰۰/۰۰۰ ریال** است که متقاضیان می بایست به یکی از دو روش پرداختی تصریح شده در سامانه ستاد، از طریق درگاه سامانه و یا وجه مورد نظر را به حساب شماره ۰۱۱۰۳۷۲۷۱۵۰۰۸ به نام "اداره امور شعب بانک ملی استان کردستان" واریز و یا ارائه ضمانت نامه بانکی تصویر آن را در سامانه ستاد بارگذاری نمایند.

۶ - کلیه پاکات حاوی پیشنهادات متقاضیان در ساعت ۱۰صبح روزچهارشنبه۱۸/دی ماه/۱۳۹۹ در ساختمان اداره امور شعب بانک ملی استان کردستان واقع در میدان آزادی طبقه دوم بازگشایی خواهد شد،لذا متقاضیان می توانند در موعد یاد شده با ارائه کارت شناسایی در جلسه مذکور شرکت نمایند.

۷ – متقاضیان خرید می بایست مبلغ ۱/۰۰۰/۰۰۰ریال به حساب ۰۱۱۰۳۷۲۷۱۵۰۰۸ نزد شعبه میدان آزادی سنندج واریز و اصل رسید را به همراه برگه های تکمیل شده در سامانه ستاد ایران بارگذاری شود.

۸ – زمان فروش اسناد مناقصه ۱۳۹۹/۱۰/۰۱الی ۱۳۹۹/۱۰/۰۷ تا ساعت ۱۲

۹ – هزینه درج آگهی با برنده مناقصه می باشد.

روابط عمومی بانک ملی
اداره امور شعب استان کردستان

نوبت سوم

آگهی فراخوان عمومی مناقصه (عمومی دو مرحله ای) شماره ۹۹/۲۰

شرکت فجر انرژی خلیج فارس
Persian Gulf Fajr Energy Co.

۱ – موضوع مناقصه : طرح و ساخت (طراحی، تهیه ، ساخت ، حمل ، نصب ، تست و راه اندازی) سوئیچگیر گازی (GIS) ۱۳۲ کیلو ولت طرح توسعه پست ۴۰۰ کیلو ولت شرکت فجر انرژی خلیج فارس به استناد شرح کار مندرج در اسناد مناقصه
۲ – محل اجرا: مجتمع فجر انرژی خلیج فارس واقع در منطقه ویژه اقتصادی پتروشیمی بندر امام خمینی (ره)
۳ – مدت پیمان: مدت قرارداد ۱۰ ماه شمسی می باشد.
۴ – زمان دریافت اسناد : حداکثر هفت روز کاری پس از درج آگهی نوبت سوم
۵ – محل دریافت اسناد : منطقه ویژه اقتصادی پتروشیمی بندر امام خمینی(ره)، امور حقوقی و پیمانهای شرکت فجر انرژی خلیج فارس، تلفن تماس : ۵۲۱۷۱۳۹۷ -۰۶۱ و تلفکس مستقیم ۵۲۱۷۱۳۹۴ -۰۶۱
۶ – نوع و مبلغ سپرده شرکت در مناقصه: ضمانت نامه بانکی معتبر ، چک تضمین شده بانکی و یا سپرده نقدی به مبلغ ۲۷/۱۷۶/۰۰۰/۰۰۰ (بیست و هفت میلیارد و یک صد و هفتاد و شش میلیون) ریال
۷ – سایر اطلاعات و جزئیات مربوط در اسناد مناقصه درج گردیده است.
۸ – آگهی فوق در وب سایت های www.fepg.ir و www.pgpic.ir قابل مشاهده می باشد.
۹ – مدارک لازم جهت خرید اسناد مناقصه:
۱ - ۹ – نامه اعلام آمادگی که در آن، نشانی رایانه (Email) ، شماره تماس مستقیم و شماره تلفن همراه (موبایل) قید شده باشد.
۲ - ۹ – صفحه اول اساسنامه که موضوع فعالیت شرکت در آن مشخص شده باشد.
۳ - ۹ – آخرین تغییرات مربوط به هیئت مدیره شرکت و معرفی صاحبان حق امضا
۴ - ۹ – صلاحیت مشاوره
۵ - ۹ – صلاحیت ایمنی
۶ - ۹ – فیش واریزی در مهلت قانونی به مبلغ پانصد هزار(۵۰۰ ,۰۰۰) ریال به حساب بانک ملت ۱۲۶۱۰۱۱۴۸۴ یا حساب شبا به شماره ۸۴-۰۱۱۴-۱۲۶۱-۰۰۰۰-۰۰۰۰-۰۱۲۰- IR ۱۴ همراه با شناسه واریز ۲۰۰۰۰۸۰۷۲۱۴۴
آدرس ایمیل مناقصه گزار جهت ارسال مدارک فوق توسط مناقصه گر :
saieedavi.k@fajrco.com

روابط عمومی فجر انرژی خلیج فارس

عامل گانگستربازی در میدان تره‌بار دستگیر شد

رئیس پایگاه دهم پلیس امنیت عمومی از شناسایی و دستگیری فردی که در میدان مرکزی میوه و تره بار تهران تیراندازی کرده بود خبر داد. سرهنگ یزدان سلیمان آبادی در این باره اظهار کرد: اواسط آذرماه امسال خبری درباره وقوع یک فقره تیراندازی و شلیک تعداد ۳ تیر جنگی در یکی از سالن‌های میدان مرکزی میوه و تره بار تهران که موجب تخریب شیشه‌های یکی از غرفه‌های داخلی این بازار شده بود، به مأموران پایگاه دهم پلیس امنیت عمومی تهران بزرگ گزارش شد. وی ادامه داد: در تحقیقات پلیسی مشخص شد که علت اصلی این درگیری اختلاف حساب شخصی متهم با یکی از غرفه دارهای بازار میوه و تره بار بوده و متهم با تهیه یک قبضه سلاح جنگی ظاهرا قصد کشتن این فرد را داشته است. البته علیرغم تیراندازی و شلیک مستقیم به وی، گلوله‌ها کمانه کرده و فقط سبب تخریب شیشه‌های غرفه شده بود. وی گفت: در ادامه تحقیقات پلیسی با شناسایی هویت و مخفیگاه متهم حوالی میدان تره بار، تیمی از ماموران روز دوم دی ماه، با هماهنگی قضایی به مخفیگاه متهم اعزام شده و پس از دستگیری او را به پایگاه دهم پلیس امنیت عمومی انتقال دادند. به گفته وی، در بازرسی از مخفیگاه متهم یک قبضه سلاح کلت کمری با یک تیغه خشاب کشف شده و متهم به همراه اقلام کشف شده برای سیر مراحل قانونی در اختیار مرجع قضائی قرار گرفته است.

سرقت ۴۰۰ میلیاردی به دلیل مخالفت خانواده با خواستگار

رئیس پایگاه ششم پلیس آگاهی از شناسایی سارقی که به بهانه مخالفت خانواده‌اش با خواستگار وی، ۴۰۰ میلیون تومان وجه و طلا از خانه سرقت کرده بود خبر داد.

سرهنگ کارآگاه علی کنجوریان در این باره اظهار کرد: بیست و سوم مهر ماه پرونده‌ای با موضوع سرقت منزل در کلانتری ۱۱۴ غیاثی تشکیل و برای رسیدگی تخصصی به پایگاه ششم پلیس آگاهی منتقل شد. وی گفت: شاکی اظهار داشت که ۴۰۰ میلیون تومان وجه نقد و طلا از منزلش سرقت شده است. در بررسی صحنه سرقت، احتمال داخلی بودن سرقت بیشتر و توسط کارآگاهان شناسایی شد. وی با بیان اینکه ماموران در تحقیقات پلیسی دختر شاکی را به عنوان سارق شناسایی کردند، گفت: با دستگیری متهم، وی اعتراف کرد که به علت مخالفت خانواده با خواستگارش به نام محمد، نقشه سرقتی را برای انتقام از خانواده خود کشیده است. او با همکاری محمد در فرصت مناسب طلا و پول‌ها را سرقت کرده بود و تمام اموال را در اختیار یکی از دوستانش به نام سمیرا به امانت برده بود. وی افزود: در ادامه تحقیقات محمد نیز شناسایی و به پلیس آگاهی دعوت شد. او نیز با تکرار همان صحبت‌های نازنین همدستی در اجرای نقشه سرقت را پذیرفت و به خاطر اشتباهش در ارتکاب جرم از خانواده نازنین عذرخواهی کرد. سرهنگ علی کنجوریان گفت: با اعتراف صریح متهمان به بزه انتسابی و کشف کلیه اموال، پرونده به دادسرا ارسال و با توجه به رضایت شاکی، هر دو متهم آزاد و پرونده مختومه شد.

بارش برف و سرما در بسیاری از مناطق کشور

بقیه از صفحه اول

این سامانه امروز در شمال شرق کشور خراسان رضوی و خراسان شمالی فعال بوده و به تدریج از مرزهای شرقی کشور خارج خواهد شد. امروز روی مناطق سردسیر و مرتفع، برف و در سایر مناطق بارش‌ها به شکل برف و باران رخ می‌دهد.

با توجه به بارش برف، باران و وزش باد دستگاه‌های امدادی و اجرایی استان‌ها برای پیشگیری از حوادث احتمالی در آماده باش کامل هستند.

به سبب بارش دو۵ شنبه شب گذشته در محدوده آزادراه‌ها، تمام راه‌ها لغزنده است که می‌طلبد رانندگان با سرعت مطمئنه رانندگی و از توقف در حاشیه جاده‌ها خودداری کنند.همراه داشتن تجهیزات زمستانی، لباس گرم و غذای کافی از دیگر توصیه‌های پلیس راه به رانندگان جاده‌های کوهستانی است.

رانندگان همچنین رعایت فاصله طولی وسیله نقلیه، عدم تغییر مسیر ناگهانی در محدوده آزادراهی و روشن کردن چراغ مه شکن در موقع مه آلود بودن هوا را باید مد نظر قرار دهند.

به دنبال کاهش دمای هوا و یخ زدگی، استفاده از کودهای مناسب جهت کاهش تنش سرمایی، زهکشی و پاکسازی مسیر آب باغات و مزارعا، عدم انجام آبیاری، انتقال نهاده‌های کشاورزی به مکان‌های مسقف از جمله توصیه‌های کشاورزی به بهره برداران در روزهای پیش رو است.

درختان با رنگ سفید جهت حفاظت از آفتاب سوختی ناشی از بارش برف، تهویه و تنظیم دما و سوخت سالن‌های سر بسته پرورش محصولات و طیور از دیگر توصیه‌های هواشناسی است.

همدان تا ۱۲ درجه سانتی‌گراد زیر صفر سرد می‌شود

در پی خروج سامانه بارشی از آسمان استان، کمینه دمای هوا در بیشتر مناطق به ۱۲ درجه سانتی‌گراد زیر صفر می‌رسد. براساس بررسی داده‌ها و نقشه‌های پیش یابی هواشناسی، آسمان استان همدان در ۲۴ ساعت آینده، صاف تا قسمتی ابری، همراه با مه آلودگی هوا و یخزدگی سطح معابر پیش‌بینی می‌شود. هوای سرد تا انتهای هفته آینده در استان حاکم است هر چند به تناوب می‌تواند یک تا ۲ درجه نوسان داشته باشد.

دمای تهران امشب به منفی ۴ درجه می‌رسد

مدیرکل پیش‌بینی و هشدار سریع سازمان هواشناسی با بیان اینکه در ۱۸ استان کشور بارندگی پیش‌بینی می‌شود از افزایش سرعت وزش باد و کاهش محسوس دما در بیشتر مناطق کشور نیز خبر داد. صادق ضیاییان در گفت‌وگویی با بیان اینکه بارش در استان‌های گیلان، مازندران، گلستان، سمنان، خراسان شمالی، خراسان رضوی و خراسان جنوبی ادامه دارد، اظهار کرد: در استان‌های چهارمحال و بختیاری، کهگیلویه و بویراحمد، شرق خوزستان، ارتفاعات کرمان، یزد، اصفهان، زنجان، قزوین، البرز، تهران و قم نیز بارش پراکنده رخ می‌دهد.

وی ادامه داد: این سامانه بارشی امروز (۶ دی) در خراسان رضوی و خراسان شمالی فعال است و به‌تدریج از مرزهای شرقی کشور خارج می‌شود.

به گفته مدیرکل پیش‌بینی و هشدار سریع سازمان هواشناسی، فعالیت این سامانه بارشی طی این مدت در مناطق سردسیر و مرتفع به شکل برف و در سایر مناطق به شکل باران و برف خواهد بود. مدیرکل پیش‌بینی و هشدار سریع سازمان هواشناسی با اشاره به اینکه در بیشتر مناطق کشور افزایش سرعت وزش باد و کاهش محسوس دما پیش‌بینی می‌شود، گفت: در این مدت در استان‌های قزوین، البرز، تهران، سمنان، قم، مرکزی، اصفهان، یزد، شرق مازندران، گلستان، خراسان شمالی، خراسان رضوی، خراسان جنوبی، نیمه شمالی سیستان و بلوچستان، بوشهر، جنوب خوزستان و شرق کرمان وزش باد شدید رخ می‌دهد.

به گفته ضیاییان، بیشترین کاهش دما در سواحل دریای خزر بین ۵ تا ۸ درجه و در شمال شرق و شرق بین ۵ تا ۱۰ درجه پیش‌بینی می‌شود که کاهش دما در شمال شرق و شرق ادامه خواهد داشت. وی ادامه داد: امروز شرق و مرکز دریای خزر مواج است و با توجه به وزش باد شدید، خلیج فارس و تنگه هرمز مواج خواهد بود. همچنین دریای عمان نیز مواج پیش‌بینی می‌شود.

مدیرکل پیش‌بینی و هشدار سریع سازمان هواشناسی همچنین اظهار کرد: از یکشنبه (۷ دی) تا اواخر هفته جوی پایدار در بیشتر مناطق کشور حاکم خواهد بود که با توجه به برودت و سکون نسبی هوا انتظار می‌رود با افزایش غلظت آلاینده‌های جوی، کیفیت هوای کلان‌شهرها و شهرهای صنعتی کاهش یابد.

ضیاییان در پایان درباره وضعیت جوی تهران طی دو روز آینده نیز اظهارکرد: آسمان تهران امروز (۶ دی) صاف گاهی وزش باد و در اوایل شب همراه با غبارمحلی با حداقل دمای ۴- و حداکثر دمای ۶ درجه سانتیگراد و روز یکشنبه (۷ دی) صاف و در بعضی ساعات همراه با غبارمحلی با حداقل دمای ۰ و حداکثر دمای ۸ درجه سانتیگراد پیش‌بینی می‌شود.

بارش سنگین برف و کولاک در جاده کرج - چالوس - تردد فقط با زنجیر چرخ

به دلیل بارش برف سنگین تردد وسیله نقلیه در جاده کرج - چالوس فقط با زنجیر چرخ امکان پذیر است. رئیس پلیس راه البرز از بارش سنگین برف و کولاک در جاده کرج - چالوس در محدوده این استان خبر داد. سرهنگ رضا گودرزی جمعه درگفت‌وگو با ایرنا اظهار داشت: این بارش سنگین برف در محدوده کندوان بوده و بقیه محور نیز درحال بارش است. وی خاطرنشان کرد که به دلیل بارش برف سنگین تردد وسیله نقلیه در جاده کرج - چالوس فقط با زنجیر چرخ امکان پذیر است. گودرزی گفت: به سبب بارش در محدوده آزادراه‌ها ، تمام راه‌ها لغزنده است که می‌طلبد رانندگان با سرعت مطمئنه رانندگی کنند. وی یادآورشد: ماموران راهداری در جاده کرج - چالوس سطح زمین را پاکسازی و اکنون تردد در همه راه‌های البرز جریان دارد. وی گفت: همراه داشتن تجهیزات زمستانی، لباس گرم و غذای کافی از دیگر توصیه‌های پلیس راه به رانندگان جاده‌های کوهستانی در البرز است. وی افزود: با توجه به بارش‌ها، احتمال سقوط سنگ در مسیرهای کوهستانی به ویژه جاده کرج - چالوس دور از انتظار نیست. رئیس پلیس راه البرز تأکید کرد:با توجه به این شرایط رانندگان در حاشیه جاده‌های کوهستانی توقف نکنند.

وزش باد هوای تهران را پاک کرد

براساس اعلام شرکت کنترل کیفیت هوای تهران، کیفیت هوای تهران (۵ دی ماه) در محدوده پاک قرارگرفت. پیش‌بینی‌های انجام‌شده در شرکت کنترل کیفیت هوای تهران نشان می‌دهد که در صبحگاه (۵ دی ماه) کیفیت هوا در محدوده پاک قرار گرفت که ناشی از وزش باد نسبتا شدید است. صبح امروز (۶ دی ماه) کیفیت هوا در بیشتر مناطق در وضعیت قابل‌قبول پیش‌بینی می‌شود که ناشی از وزش باد مؤثر طی ساعات گذشته است و به‌تدریج افزایش پایداری جوی و کاهش تندی باد طی روز از پراکندگی آلاینده‌ها جلوگیری خواهد کرد. شایان ذکر است که در ساعات پایانی امروزنیز با توجه به استمرار پایداری جوی و افزایش ترافیک بر غلظت آلاینده‌ها افزوده خواهد شد و پیش‌بینی می‌شود کیفیت هوا در برخی مناطق پرتردد در وضعیت ناسالم برای گروه‌های حساس قرار بگیرد.

برف و کولاک در ارتفاعات تهران با دو کشته و دو مصدوم

مدیرعامل هلال احمر تهران گفت: در ارتفاعات کلکچال بر اثر سقوط بهمن دو نفر جان خود را از دست دادند و دو نفر به‌شدت مصدوم شدند.

شاهین فتحی با اشاره به گزارش وقوع برف و کولاک و سقوط بهمن به ندای امداد ۱۱۲ هلال احمر گفت:در ارتفاعات کلکچال بر اثر برف و کولاک دو نفر جان باختند و دو نفر به شدت مصدوم شدند. براساس این گزارش تیم واکنش سریع برای نجات چند نفر که در ارتفاعات دارآباد گرفتار شده‌اند، اعزام شده است و درحال امدادرسانی هستند.

به گزارش پایگاه اطلاع‌رسانی جمعیت هلال احمر، وی گفت: در حادثه سوم با سقوط بهمن در آهار(در منطقه رودبار قصران) یک تیم واکنش سریع دیگر از استان برای امدادرسانی اعزام شده است که به گفته شاهدان صحنه، احتمال می‌رود یک نفر در بهمن گرفتار شده باشد.

صدای شما

تلفن تماس ۹ - ۷۷۶۴۴۴۲۰ (داخلی۳۴)
همه روزه بجز پنجشنبه‌ها ازساعت۱۰/۳۰ تا ۱۲

***اسماعیل حسینی از تهران:** فروشگاه‌های زنجیره‌ای بزرگ و هایپرها اکثرا تخفیفات خود را شامل کالاهایی می‌کنند که واقعاً این روزها و با گرانی‌ها کاربرد چندانی ندارند. در ثانی قیمت‌های داخل فروشگاه‌ها در بسیاری از موارد بیشتر از بیرون است و موقع حساب و کتاب هم مدام می‌گویند اینقدر تخفیف و آنقدر تخفیف درحالی که می‌توان در خارج از فروشگاه‌ها آن کالاها را ارزان‌تر خرید.

نامه های شما

خوانندگان محترم لطفا نامه های خود را حداکثر در یک صفحه با خط خوانا با قید نام - نشانی و تلفن تماس ارسال نمایید

محرومیت از دریافت شبکه رادیوئی معارف

یکی از دستاوردهای انقلاب شکوهمند اسلامی، برخورداری مردم ایران از دو شبکه رادیوئی قرآن و معارف اسلامی می‌باشد. من یکی از شنوندگان همیشگی و پر و پا قرص رادیو معارف هستم. متأسفانه مدت یک ماه است که مردم شهرستان زواره از توابع استان اصفهان با دارا بودن بیش از ۸ هزار نفر جمعیت و تقدیم بیشترین شهید (نسبت به جمعیت) به انقلاب اسلامی، از شنیدن شبکه رادیو معارف محروم هستند یا گیرنده ضعیف است و یا غالباً با اختلال شدید مواجه می‌باشد.

خطه ما زادگاه فرهیختگان و بزرگانی چون شهید آیت‌الله مدرس و استاد محیط طباطبائی می‌باشد. بنابراین انتظار داریم به این منطقه توجه بیشتری مبذول گردد.

روح‌انگیز جمالی - زواره (مدینه‌السادات)

۳ کشته در تصادف کامیون و پژو در جاده اصفهان

براثر برخورد یک دستگاه کامیون با یک دستگاه خودروی پژو در جاده مبارکه به بروجن سه نفر کشته و یک نفر مصدوم شدند. مدیر حوادث و فوریت‌های پزشکی استان اصفهان در گفت‌وگو با ایرنا افزود: این حادثه ساعت ۱۴ و ۲۰ دقیقه در جاده مبارکه- بروجن ۲۰۰ متر بعد از ۲ راهی طالخونچه رخ داد و پس از اعلام به اتاق فرمان اورژانس ۱۱۵ یک واحد امدادی به محل اعزام شد. غفور راستین افزود: در این سانحه رانندگی سه نفر شامل یک مرد و یک زن حدود ۳۰ ساله و یک پسر هشت ساله جان باختند. وی ادامه داد: یک مرد ۳۰ ساله در این حادثه مصدوم شد که برای اعزام به بیمارستان رضایت نداد و توسط نیروهای اورژانس در محل حادثه از خدمات اولیه درمانی بهره‌مند شد. علت بروز این حادثه توسط پلیس راه در دست بررسی است.

آگهی تغییرات شرکت جهاد نصر استان مرکزی شرکت سهامی خاص به شماره ثبت ۱۸۲۷ و شناسه ملی ۱۰۷۸۰۰۵۲۹۴۸

به استناد صورتجلسه هیئت مدیره مورخ ۱۳۹۹/۰۹/۲۰ و بنا به تفویض اختیار حاصله مجمع عمومی فوق العاده مورخ ۹۶/۶/۸ تصمیمات ذیل اتخاذ شد : سرمایه شرکت از مبلغ ۱۴۰۰۰۰۰۰۰۰ ریال به مبلغ ۱۶۰۰۰۰۰۰۰۰ ریال منقسم به ۱۶۰۰۰۰۰۰ سهم ۱۰۰۰ ریالی با نام که تماما پرداخت شده و از طریق سود انباشته تامین گردیده ، افزایش یافته است . ماده مربوطه در اساسنامه به شرح فوق اصلاح و ذیل ثبت از لحاظ افزایش سرمایه در تاریخ فوق الذکر تکمیل امضاء گردیده است.

اداره کل ثبت اسناد و املاک استان مرکزی
اداره ثبت شرکت ها و موسسات غیرتجاری اراک (۱۰۶۶۳۱۱)

آگهی ابلاغ رأی

شماره مجوز: ۱۳۹۹.۵۵۳۱

وزارت نفت

بدینوسیله به آقای کیارش ملک زاده به شماره کارمندی ۵۹۸۵۶۲ که بموجب رأی صادره ازسوی هیأت هشتم بدوی وزارت نفت (مستقر در شرکت ملی گاز ایران) به علت غیبت غیر موجه به صورت متوالی به مجازات اخراج از دستگاه متبوع محکوم گردیده است ، ابلاغ می گردد درصورت اعتراض به رأی مزبور حداکثرظرف مدت ۳۰ روز از تاریخ صدورآگهی می توا نند اعتراض خود را به امور اداری مربوطه تسلیم نمایند.

در غیر این صورت مطابق تبصره ۱ ماده ۴ قانون رسیدگی به تخلفات اداری رأی صادره قطعی و لازم الاجراء خواهد بود. شناسه آگهی ۱۰۶۵۸۱۴

هیأت هشتم بدوی وزارت نفت

آگهی اصلاحی فقدان سند مالکیت

آقای علیرضا خوبرو با وکالت‌های شماره ۱۵۶۲۹۶- ۹۹/۲/۲۵ و ۱۵۹۱۸۴- ۹۹/۷/۲۱ و ۱۵۶۲۵۴- ۹۹/۲/۲۳ دفترخانه ۳۵۸ تهران از طرف وراث حسین ابراهیمی و برابر تقاضای وارده شماره ۷۰۸۰- ۹۸ مورخ ۱۳۹۸/۸/۱ با تسلیم استشهادیه مصدق ذیل شماره ۲۶۶۴۱- ۹۸/۷/۲۴ دفترخانه اسناد رسمی شماره ۳۵۸ تهران با اعلام این که: سند مالکیت ششدانگ یک دستگاه آپارتمان قطعه ۱ تفکیکی واقع در طبقه همکف به مساحت ۱۲۵/۶۹ مترمربع که مقدار ۱۲/۸ مترمربع آن بالکن است تحت شماره ۲۱۷۸۹۰ فرعی از ۴۴۷۶ اصلی مفروزی از پلاک ۷۵۶۴۷ فرعی از اصلی مذکور واقع در بخش ۷ تهران بانضمام انباری قطعه ۱ تفکیکی به مساحت ۳۲ مترمربع واقع در طبقه زیرزمین تحت شماره چاپی ۱۷۳۵۱۷ الف ۹۶ به نام حسین ابراهیمی ثبت، صادر و تسلیم گردیده است سپس ۲/۴ دانگ مشاع از ۶ دانگ طبق سند ۱۶۴۲۱۴- ۹۶/۱۰/۱۷ دفترخانه ۳۵۸ تهران به خانم معصومه رضائی منتقل شده است سپس طبق دادنامه حصر وراثت شماره ۹۸۰۹۹۷۱۰۲۵۵۰۱۲۶۱- ۹۸/۸/۱۱ شعبه ۱۵۵ مجتمع شماره ۴ حل اختلاف تهران آقای حسین ابراهیمی فوت شده و وراث عبارت از راحله و زهره و سعیده و محمدرضا و علیرضا همگی ابراهیمی (فرزندان) و فاطمه جلالی (همسر) که اصل سند مالکیت به علت سهل‌انگاری مفقود گردیده است طی درخواست وارده فوق تقاضای صدور المثنی سند مالکیت پلاک مذکور را نموده است و در اجرای ماده ۱۲۰ آئین‌نامه اصلاحی قانون ثبت (مصوب ۸۰/۱۱/۸) مراتب در یک نوبت آگهی می‌شود تا چنانچه شخص یا اشخاص مدعی انجام معامله نسبت به ملک مرقوم یا وجود سند مالکیت نزد خود می‌باشد ظرف مدت ۱۰ روز پس از انتشار این آگهی اعتراض خود را ضمن ارائه اصل سند مالکیت یا سند معامله به این منطقه واقع در خیابان پیروزی - خیابان نیروی هوایی - فلکه دوم - نبش ۳۲- ۵ پلاک ۶۳۵ تسلیم و رسید اخذ نمایند بدیهی است در صورت انقضا مهلت مقرر و عدم وصول اعتراض یا در صورت اعتراض اصل سند مالکیت یا سند معامله ارائه نشود طبق مقررات المثنی سند مالکیت صادر و تسلیم خواهد شد. م الف ۱۶۲۰۲

فرجاله علیزاده - رئیس اداره ثبت اسناد و املاک پیروزی تهران

آگهی اصلاحی فقدان سند مالکیت

آقای علیرضا خوبرو با وکالت نامه‌های شماره ۵۵۷۴۵- ۹۵/۱۰/۲ دفترخانه ۳۵۸ تهران و ۱۵۹۱۸۴- ۹۹/۷/۲۱ دفترخانه ۳۵۸ و ۱۵۶۲۵۴- ۹۹/۲/۲۳ دفترخانه ۳۵۸ برابر تقاضای وارده شماره ۷۰۷۵- ۹۸ مورخ ۱۳۹۸/۸/۱ با تسلیم استشهادیه مصدق ذیل شماره ۲۶۶۴۱- ۹۸/۷/۲۴ دفترخانه اسناد رسمی شماره ۳۵۸ تهران با اعلام این که: سند مالکیت شش‌دانگ یک دستگاه آپارتمان قطعه ۱ تفکیکی واقع در طبقه یک به مساحت ۱۰۵/۱۱ مترمربع تحت شماره ۷۵۲۰۵ فرعی که به ۲۱۶۶۲۶ فرعی استانداردسازی شده است از ۴۴۷۶ اصلی مفروزی از پلاک ۷۵۲۰۵ فرعی از اصلی مذکور واقع در بخش ۷ تهران تحت شماره چاپی ۸۶۷۱۱۶ سری به نام داود احمدی خاوه طبق سند قطعی ۲۱۸۶۴- ۸۰/۱۲/۲۲ دفترخانه ۲۴۸ تهران به علی معقولی منتقل و طبق سند قطعی ۱۴۵۳۶۹- ۹۶/۷/۲۳ دفترخانه ۳۵۸ تهران ۱/۲ دانگ مشاع از ۶ دانگ به راحله اسدیانی کندعلیا منتقل شده است سپس طبق گواهی حصر وراثت شماره ۹۷۰۹۹۷۱۰۲۵۷۰۰۴۱۰۰- ش پرونده ۹۷۰۹۹۸۱۰۲۵۷۰۰۲۶۵- ۹۷/۴/۲۶ شعبه ۱۵۷ مجتمع شماره ۴ حل اختلاف تهران شادروان علی معقولی فوت شده و وراث عبارتند از سپر و غزاله معقولی (فرزندان) و منصوره اقدامی (همسر) که اصل سند مالکیت به علت سهل‌انگاری مفقود گردیده است طی درخواست وارده فوق تقاضای صدور المثنی سند مالکیت پلاک مذکور را نموده است و در اجرای ماده ۱۲۰ آئین‌نامه اصلاحی قانون ثبت (مصوب ۸۰/۱۱/۸) مراتب در یک نوبت آگهی می‌شود تا چنانچه شخص یا اشخاص مدعی انجام معامله نسبت به ملک مرقوم یا وجود سند مالکیت نزد خود می‌باشد ظرف مدت ۱۰ روز پس از انتشار این آگهی اعتراض خود را ضمن ارائه اصل سند مالکیت یا سند معامله به این منطقه واقع در خیابان پیروزی - خیابان نیروی هوایی - فلکه دوم - نبش ۳۲- ۵ پلاک ۶۳۵ تسلیم و رسید اخذ نمایند بدیهی است در صورت انقضا مهلت مقرر و عدم وصول اعتراض یا در صورت اعتراض اصل سند مالکیت یا سند معامله ارائه نشود طبق مقررات المثنی سند مالکیت صادر و تسلیم خواهد شد. م الف ۱۶۲۰۳

فرجاله علیزاده - رئیس اداره ثبت اسناد و املاک پیروزی تهران

فراخوان ارزیابی کیفی مناقصه عمومی دو مرحله ای

شماره مجوز : ۱۳۹۹.۵۴۸۶

شماره ۹۹۰۲۱۶۵-SKD (نوبت دوم)

شرکت نفت مناطق مرکزی ایران
شرکت بهره برداری نفت و گاز شرق

۱ – موضوع: فراخوان ارزیابی کیفی مناقصه عمومی دو مرحله ای شماره۹۹۰۲۱۶۵- SKD راجع به خرید مجموعاً ۲۴۹۷۶ رول نوار عایق خطوط لوله نفت و گاز بهمراه ۶۰۰۰ لیتر پرایمر مربوطه.

۲ – محل و مدت انجام کار : استان خراسان رضوی، سرخس،منطقه عملیاتی خانگیران به مدت ۱۲ماه.

۳ – نام و نشانی مناقصه گزار: شرکت بهره برداری نفت وگازشرق – مشهد ، بلوارخیام، بلوارارشاد، خیابان پیام ،نبش پیام ۶ ، پلاک ۱۸.

۴ – شرایط مناقصه گر : ۴ – ۱ – دارابودن شخصیت حقوقی/حقیقی، کد اقتصادی و شناسه ملی/کدملی . ۴ – ۲ – داشتن توانائی مالی، تجربه،تخصص و سوابق کافی در زمینه موضوع قرارداد. ۴ – ۳ – توانایی تهیه ضمانت نامه شرکت در فرآیند ارجاع کار (مناقصه) به مبلغ ۸/۷۸۷/۹۷۲/۰۰۰ریال و در صورت برنده شدن ارائه تضمین معتبر بانکی انجام تعهدات به میزان ۱۰ درصد مبلغ پیشنهادی. ۴ – ۴ –درضمن ۲۵ درصد بار مالی معامله به برنده مناقصه بعنوان پیش پرداخت در قبال اخذ ضمانتنامه معتبر بانکی مورد قبول مناقصه گزار پرداخت خواهد گردید.

۵ – کلیه مراحل از طریق درگاه سامانه تدارکات الکترونیکی دولت (ستاد) به آدرس WWW.SETADIRAN.IR انجام خواهد شد. لازم است متقاضیان در صورت عدم عضویت قبلی در سامانه مذکور، مراحل ثبت نام و دریافت گواهی امضای الکترونیکی را جهت شرکت در فرآیند از طریق سایت سامانه محقق سازند. تاریخ انتشار فراخوان و سایر اسناد ارزیابی کیفی در سامانه ستاد ایران ۱۳۹۹/۱۰/۰۴ می باشد.

۶ –گشایش پاکت های مناقصه پس از انجام مراحل ارزیابی کیفی، از طریق درگاه سامانه تدارکات الکترونیکی دولت (ستاد)با اطلاع رسانی قبلی انجام خواهد شد.

۷ – در صورت نیاز به اطلاعات بیشتر ، متقاضیان میتوانند با تلفن های ۳۳۳ و۳۷۰۴۷۳۳۷ -۰۵۱تماس حاصل نمایند.ضمنا آگهی فوق در سایت WWW.SHANA.IR و WWW.ICOFC.IRو WWW.EOGPC.IR درج میباشد.

روابط عمومی شرکت بهره برداری نفت وگازشرق

آگهی دعوت مجامع عمومی (نوبت اول) شرکت نوظهور توسعه اسپادانا (سهامی خاص- ثبت ۱۸۳۷) و شناسه ملی ۱۴۰۰۴۳۸۸۰۵۰

بدین وسیله از کلیه صاحبان سهام و یا نمایندگان قانونی آنها دعوت میشود در جلسات مجمع عمومی فوق العاده نوبت اول که راس ساعت ۹ لغایت ۱۰ و مجمع عمومی عادی سالانه نوبت اول که راس ساعت ۱۰ لغایت ۱۶ روز پنجشنبه ۱۳۹۹/۱۰/۱۸ درمحل دبیرستان دخترانه شهدای مختاری - واقع در مبارکه بلوار شریعتی - جنب اداره آموزش و پرورش شهرستان مبارکه ، با رعایت پروتکلهای بهداشتی برگزار میگردد حضور بهم رسانند

الف) دستور جلسه مجمع عمومی فوق العاده :
۱ - افزایش سرمایه
۲ - تغییر در مفاد اساسنامه
۳ - تصمیم گیری در خصوص سایر مواردی که در صلاحیت مجمع عمومی فوق العاده میباشد

ب) دستور جلسه مجمع عمومی عادی سالانه :
۱ - ارائه گزارش هیئت مدیره شرکت
۲ - ارائه گزارش حسابرس مستقل و بازرس قانونی شرکت
۳ - طرح، بررسی و تصویب صورتهای مالی منتهی به ۱۳۹۹/۶/۳۱
۴ - انتخاب اعضای اصلی و علی البدل هیات مدیره برای مدت دو سال
۵ - انتخاب حسابرس و بازرس قانونی شرکت برای سال مالی جاری
۶ - تعیین روزنامه کثیرالانتشار جهت درج آگهی های شرکت
۷ - تصمیم گیری در خصوص سایر مواردی که در صلاحیت مجمع عمومی عادی سالانه میباشد

توجه : سهامداران گرامی که طبق قوانین و مقررات قصد کاندیداتوری هیات مدیره یا بازرسی شرکت را دارند میتوانند از تاریخ ۹۹/۱۰/۶ لغایت ۹۹/۱۰/۱۱ در وقت اداری با در دست داشتن کپی شناسنامه و کپی کارت ملی برابر اصل شده و یک قطعه عکس ۴×۳ به دفتر شرکت واقع در مبارکه - بلوار شریعتی - کوچه سوم - پلاک ۸ - طبقه اول - واحد ۲ مراجعه نمایند.

هیات مدیره شرکت نوظهور توسعه اسپادانا

شرکت تعاونی مسکن مرکز آموزش و مخابرات نزاجا بشماره ثبت ۳۷۸۳۹

آگهی دعوت مجمع عمومی عادی بطور فوق العاده نوبت اول

از اعضا محترم این شرکت دعوت میشود در مجمع عمومی عادی بطور فوق‌العاده نوبت اول که در ساعت ۱۲ روز سشنبه مورخ ۹۹/۱۰/۳۰ در محل قانونی شرکت تشکیل میگردد حضور بهم رسانند.

توجه: در صورتیکه هریک از اعضا نتوانند در مجمع عمومی فوق حضور یابند میتوانند استفاده از حق خود را برای حضور و اعمال رای به یک نماینده تام الاختیار واگذار کنند. تایید نماینده تام الاختیار باید حداکثر ظرف ۲۰ روز به دفتر تعاونی مراجعه و نماینده خود را کتبا معرفی نماید. آن دسته از اعضا که آمادگی قبول سمت عضویت هیئت مدیره یا بازرسی دارند میبایست حداکثر ظرف یک هفته از نشر آگهی در ساعت اداری به شرکت مراجعه نموده و ضمن تنظیم فرم ثبت نام مدارک لازم را ارائه نمایند.

دستور جلسه : ۱ - استماع گزارش هیئت مدیره و بازرس ۲ - تصویب صورتهای مالی سالهای ۹۴ لغایت ۹۸ ۳ - انتخاب هیئت مدیره و بازرس ۴ - انتخاب روزنامه کثیرالانتشار

هیئت مدیره

شرکت تعاونی مسکن مرکز آموزش و مخابرات نزاجا بشماره ثبت ۳۷۸۳۹

آگهی دعوت مجمع عمومی فوق العاده نوبت اول

بدینوسیله از کلیه اعضا محترم شرکت تعاونی دعوت میشود تا در مجمع عمومی فوق العاده نوبت اول که راس ساعت ۱۰ روز چهارشنبه مورخ ۹۹/۱۰/۱۷ در محل قانونی شرکت تشکیل میگردد حضور بهم رسانند.

توجه: در صورتیکه هریک از اعضا نتوانند در مجمع عمومی فوق حضور یابند میتوانند استفاده از حق خود را برای حضور و اعمال رای به یک نماینده تام الاختیار واگذار کنند .تایید نماینده تام الاختیار با هیئت مدیره تعاونی خواهد بود .بدین منظور عضو متقاضی اعطای نمایندگی باید حداکثر ظرف ۱۰ روز به دفتر تعاونی مراجعه و نماینده خودرا کتبا معرفی نماید.

دستور جلسه : ۱ - تمدید مدت شرکت (اصلاح ماده ۶ اساسنامه) ۲ - کاهش اعضا هیئت مدیره (اصلاح ماده ۲۱ اساسنامه)

هیئت مدیره

آگهی مناقصه عمومی پروژه احداث ساختمان شورا نوبت دوم

شهرداری چمران در نظر دارد به استناد مجوز شورای محترم اسلامی شهر چمران (ابلاغ مصوبه به شماره ۵/۱۸۱/ش مورخ ۹۹/۳/۳۱ مربوط به مصوبه سوم از جلسه شماره ۵/۱۴۳/ش مورخ ۹۹/۰۳/۱۹ در خصوص لایحه شماره ۹۹/۲۴۸۷ مورخ ۹۹/۰۳/۰۸ و ابلاغ مصوبه به شماره ۵/۶۰۰/ش مربوط به مصوبه دوم از جلسه شماره ۵/۵۵۸/ش مورخ ۹۹/۹/۵ در خصوص لایحه شماره ۹۹/۱۰۴۹۱ مورخ ۹۹/۳/۱۹) و با رعایت آیین‌نامه‌ی مالی شهرداری‌ها و همچنین مصوبه هیأت وزیران به شماره ۹۸۵۳/ت۵۷۶۰۷هـ مورخ ۱۳۹۹/۰۲/۰۷ مناقصه عمومی پروژه احداث ساختمان جدید شورای اسلامی شهر چمران را با برآورد اولیه به مبلغ ۳۰/۸۰۹/۴۴۵/۲۴۶ ریال از محل بودجه جاری برگزار نماید. لذا از کلیه شرکت‌های واجدشرایط دعوت بعمل می‌آید، جهت دریافت اسناد مناقصه عمومی به امور قراردادها و پیمان‌های شهرداری چمران مراجعه نمایند.

۱ - موضوع مناقصه عمومی: پروژه احداث ساختمان جدید شورای اسلامی شهر چمران.

۲ - زمان دریافت اسناد: از روز شنبه مورخ ۹۹/۱۰/۰۶ لغایت روز دوشنبه مورخ ۹۹/۱۰/۱۵.

۳ - محل دریافت اسناد: شهرداری چمران - طبقه اول - امور قراردادها و پیمانها - تلفن: ۰۶۵۲۲۴۲۱۲۲۵

۴ - مدارک مورد نیاز جهت دریافت اسناد: فیش واریزی به مبلغ ۱/۵۰۰/۰۰۰ ریال به حساب فراگیر ۰۱۰۲۶۲۵۰۶۱۰۰۳ نزد بانک صادرات به نام شهرداری چمران.

۵ - شرکت‌هایی که داوطلب شرکت در مناقصه می‌باشند باید دارای ثبت شرکت با ذکر فعالیت موضوع قرارداد و دارای رتبه حداقل ۵ ابنیه باشند.

۶ - زمان تحویل پیشنهادها: حداکثر تا پایان وقت اداری روز سه‌شنبه مورخ ۹۹/۱۰/۳۰

۷ - محل برگزاری مناقصه عمومی: شهرداری چمران - دفتر شهردار.

۸ - زمان بازگشایی پاکات: روز چهارشنبه مورخ ۹۹/۱۱/۰۱.

توضیح: به پیشنهادهای ارائه شده به صورت ناقص، مشروط، نامفهوم، مخدوش، فاقد تضمین و همچنین پیشنهادهایی که پس از انقضاء مهلت تعیین شده در آگهی مناقصه عمومی وصول شود ترتیب اثر داده نخواهد شد.

۹ - شهرداری در رد یا قبول هر یک از پیشنهادها مختار است.

۱۰ - تضمین شرکت در مناقصه عمومی: شرکت‌کنندگان می‌بایست جهت شرکت در مناقصه عمومی، ۵٪ از برآورد اولیه به مبلغ ۱/۵۴۰/۴۷۲/۲۶۲ ریال را به یکی از دو طریق ذیل در پاکت الف) قرار داده و همزمان با سایر پاکات تحویل نمایند:

الف) واریز مبلغ به حساب فراگیر شماره ۰۱۰۲۶۲۵

تحقق یک آرزوی دیرینه؛

پتروشیمی هگمتانه اولین تولیدکننده PVC با گرید پزشکی کشور در همدان افتتاح شد

اشاره: پنجشنبه گذشته کهن شهر همدان شاهد به بار نشستن یکی از معدود پروژه‌های تولیدی و صنعتی کشور بود که به باور بعضی از کارشناسان نه تنها در ایران بلکه در خاورمیانه در نوع خود کم نظیر می‌باشد. در این روز زمستانی آرزوی دیرینه روانشاد حاج محمد تقی علاقبندیان، سرمایه‌گذار عمده این طرح صنعتی پس از قریب ۱۸ سال به بار نشست و به ویژه در دو سال اخیر تلاش‌ها در سایه همفکری و خرد جمعی معنا پیدا کرد و طرح بزرگ صنایع پتروشیمی هگمتانه توسط رئیس‌جمهور افتتاح و بهره‌برداری از آن رسما آغاز شد. برای این طرح صنعتی و تولیدی که به همت بخش خصوصی (ورثه مرحوم علاقبندیان) و مشارکت، حمایت و همکاری دیگر شرکا (شرکت ملی پتروشیمی) و مسئولان استانی کلید خورد، در مجموع یک

هزار و دویست میلیارد تومان سرمایه‌گذاری به عمل آمده و محصول تولیدی آن برای اولین بار در کشور پودر و گرانول PVC با گرید پزشکی است که همدان را به قطب تولید این محصول تبدیل و فعالیت آن سالانه از خروج مقادیر قابل توجهی ارز از کشور جلوگیری خواهد کرد. بی‌تردید افتتاح طرح تولیدی و صنعتی شرکت صنایع پتروشیمی هگمتانه مصداقی عینی در عملیاتی کردن جهش تولید در شرایط سخت تحریم است که با تلاش بخش خصوصی و همکاری و همراهی ارزنده دولتمردان در سطح ملی و استانی به بار نشست، پروژه اثر بخشی که زمینه اشتغال پایدار صدها نفر نیروی انسانی، ثروت آفرینی و در مجموع توسعه زیر ساختی استان را به همراه خواهد داشت و به عنوان ارمغانی درخشان در حوزه صنعت کهن شهر همدان ماندگار خواهد بود. گزارش ذیل مروری بر مراسم افتتاح این طرح بزرگ تولیدی و صنعتی است که از منظر شما خوانندگان گرامی می‌گذرد:

در آستانه هشتم دی ماه روز صنعت پتروشیمی و در سی و هشتمین هفته افتتاح طرح‌های ملی، اولین شرکت پتروشیمی تولیدکننده PVC با گرید پزشکی ایران تحت نام "صنایع پتروشیمی هگمتانه" روز پنجشنبه گذشته با برگزاری آیین ویژه‌ای توسط رئیس‌جمهور و از طریق ویدیو کنفرانس به بهره‌برداری رسید.

***ابراز خرسندی رئیس‌جمهور از راه‌اندازی صنایع پتروشیمی هگمتانه**

در این مراسم که با حضور نماینده ولی فقیه در استان و امام جمعه همدان، استاندار همدان، فرماندار و شماری از دیگر مسئولان ملی و استانی با رعایت پروتکل‌های بهداشتی برگزار شد، رئیس‌جمهور با اشاره به اینکه ایران در شرایط تحریم به یک کارگاه بزرگ تبدیل شده، تصریح کرد: این تحول حاصل آن است که ملت ایران همه دست در دست هم داده و امروز شاهد تحولات عظیمی هستیم.دکتر حسن روحانی با ابراز خرسندی از راه‌اندازی صنایع پتروشیمی هگمتانه گفت: تولیدات این واحد علاوه بر ارزش صادراتی ارزش معنوی و اقتصادی به دنبال دارد.وی با ابلاغ سلام به مردم و علمای بزرگ استان کهن و تاریخی همدان و همه آنهایی که برای اعتلای ایران عزیز تلاش می‌کنند، گفت: همدان شهری بزرگ، مهم و تاریخی است.دکتر روحانی، افتتاح سه طرح پتروشیمی به ارزش یک میلیارد دلار در شرایط تحریم در سه استان غربی را کار مهمی قلمداد کرد که به همت فرماندهان جنگ اقتصادی و مدیران بزرگ طرح‌های پتروشیمی در شرایط تحریم رغم خورده است.رئیس جمهور برنامه‌ریزی و اجرای ۷۰ درصدی این طرح‌ها توسط متخصصان داخلی را افتخار بزرگی قلمداد کرد و تصریح کرد: این اقدام نیز ضربه بزرگی به استکبار جهانی است که به دنبال تعطیل کردن ایران بزرگ بودند.دکتر روحانی با تبریک به خانواده بزرگ صنعت پتروشیمی کشور خاطر نشان ساخت: افزایش ظرفیت وزنی تولیدات پتروشیمی از ۵۶ میلیون تن در سال ۹۲ به ۱۰۰ میلیون تن در سال ۱۴۰۰ و ارزش آن از ۱۱ میلیارد دلار به ۲۵ میلیارد دلار از افتخارات دولت یازدهم و دوازدهم است که مجموع این دست آوردها به علاوه پیشرفت‌های حاصله در صنایع فولاد دشمنان ما را عصبانی کرده است.وی در پایان با تبریک سالروز میلاد حضرت عیسی ابن مریم(ع) و توسل به آن پیامبر صلح و دوستی صنایع پتروشیمی هگمتانه اولین تولیدکننده PVC با کاربرد پزشکی در همدان را افتتاح کرد.

***وزیر نفت: طرح توسعه پتروشیمی هگمتانه اجرا خواهد شد**

وزیر نفت نیز در این مراسم در سخنانی از طریق ویدیو کنفرانس گفت: طرح پتروشیمی هگمتانه در قالب جهش سوم صنایع پتروشیمی اجرا شده است.مهندس زنگنه با اشاره به اینکه پتروشیمی هگمتانه با پیگیری بخش خصوصی و مسئولان استان به ویژه دکتر حاج بابایی در منطقه همدان اجرا شد، افزود: ظرفیت صنایع پتروشیمی هگمتانه تولید ۴۵ هزار تن PVC با گرید پزشکی است که برای ساخت ادوات پزشکی مثل سرم، سرنگ و... استفاده می‌شود که سرمایه گذار برای توسعه آن اعلام آمادگی کرده است.وی با اظهار اینکه برای توسعه این طرح صنعتی تفاهم نامه‌ای در جهت احداث یک واحد مشابه با سرمایه گذار به عمل آمده است، گفت: تلاش می‌کنیم خوراک مورد نیاز صنایع پتروشیمی هگمتانه به موقع تامین گردد.وی با اشاره به نقش آفرینی صنایع پتروشیمی در مبارزه با کرونا گفت: این صنعت نقش مؤثری در تامین و تولید البسه و تجهیزات پزشکی و مواد بسته‌بندی صنایع غذایی ایفا نموده است.وزیر نفت در پایان خاطر نشان ساخت: ۱۰ طرح پتروشیمی با ارزش تولیدات ۵ میلیارد دلار در کشور درحال انجام است که سه طرح از این مجموعه امروز در غرب کشور و شهرهای همدان، ایلام و ارومیه با ارزش یک میلیارد دلار به بهره‌برداری می‌رسد.

***شمخانی مدیرعامل شرکت صنایع پتروشیمی: انتظار همکاری بیشتر و تامین خوراک را داریم**

مدیرعامل شرکت صنایع پتروشیمی هگمتانه در این مراسم نیز در سخنانی با قدردانی از حضور رئیس جمهور، وزیر نفت، مقامات پتروشیمی ایران و مقامات محلی حاضر در مراسم گفت: افتخار داریم در سال جهش تولید شاهد راه‌اندازی صنایع پتروشیمی هگمتانه به عنوان نخستین تولیدکننده PVC با گرید پزشکی در کشور و منطقه هستیم.مهندس ناصر شمخانی افزود: امروز پتروشیمی هگمتانه با حمایت و درایت مقامات ملی به ویژه مهندس زنگنه وزیر محترم نفت، مهندس محمدی مدیرعامل محترم صنایع پتروشیمی ایران و همچنین استاندار دولت تدبیر و امید و نمایندگان محترم به تولید استاندارد PVC با گرید پزشکی رسیده است.

وی با اشاره به اینکه امروز صنایع پتروشیمی هگمتانه با صرف بالغ بر ۳۸ میلیون یورو و با مشارکت بخش خصوصی، دولتی و سهامدار خارجی با ظرفیت تولید سالانه ۴۵ هزار تن PVC به صورت پودر و گرانول با گرید پزشکی استاندارد راه‌اندازی می‌شود، گفت: آغاز به کار این واحد تولیدی و صنعتی زمینه ساز فعالیت ۲۵۰ نفر اشتغال مستقیم و حدود ۲ هزار نفر اشتغال غیر مستقیم است که این رقم با بهره‌برداری از فازهای توسعه‌ای در تولید محصولات پزشکی قابل افزایش است.مدیرعامل صنایع پتروشیمی هگمتانه اظهار داشت: همچنین در راستای تولید این محصول استراتژیک بیش از ۷۰ درصد ظرفیت ساخت ماشین آلات داخلی است و راه‌اندازی آن با توان و ظرفیت مهندسین ایرانی کلید خورده است.وی با اشاره به اینکه بازار پلیمرهای PVC با گرید پزشکی در دنیا بالغ بر ۲۳ میلیارد دلار ارزش دارد، گفت: درحال حاضر به دلیل عدم ساخت PVC با گرید پزشکی در کشور، سازندگان تجهیزات پزشکی از طریق واردات، مواد اولیه مورد نیاز خود را تامین می‌کنند که با بهره‌برداری کامل از این مجتمع نه تنها نیاز داخلی تامین خواهد شد، بلکه ایران اسلامی به یکی از تامین کنندگان اصلی PVC با گرید پزشکی در سطح خاورمیانه تبدیل می‌شود.مهندس شمخانی با تأکید براینکه انتظارمی رود با دستور جنابعالی و تأکید مقام عالی وزارت نفت و مقامات محترم صنایع پتروشیمی ایران، مشکلات فراروی تامین خوراک این واحد برابر توافق به عمل آمده رفع گردد، تصریح کرد: انشاالله با تلاش متخصصان این صنعت در استان همدان در آینده نزدیک شاهد حذف واردات و تامین نیازهای داخلی و همچنین تحقق صادرات این محصول به منطقه باشیم.

مدیرعامل شرکت صنایع پتروشیمی هگمتانه در پایان اظهارات خود گفت: شایسته است به مصداق گفته شیخ اجل که فرمود: "سعدیا مرد نکونام نمیرد هرگز" یادی داشته باشیم از دوراندیشی و پشتکار زنده یاد حاج محمد تقی علاقبندیان که بی‌شک تلاش و پیگیری فرزندان برومند ایشان در به ثمر نشستن این یادگار عظیم، شادی روح آن مرحوم را به دنبال داشته و لازم می‌دانم ضمن قدردانی از زحمات مسئولان و نمایندگان استان و به ویژه زحمات آقای نیکبخت استاندار سابق استان به همکاران، متخصصان و کارگران شرکت پتروشیمی هگمتانه عرض خداقوت داشته باشم و امیدواریم این افتتاح و آغاز به کار خجسته، گوارای وجودشان باشد.

شمخانی،مدیرعامل صنایع پتروشیمی هگمتانه: درحال حاضر سازندگان تجهیزات پزشکی از طریق واردات، مواد اولیه مورد نیاز خود را تامین می‌کنند که با بهره‌برداری کامل از این مجتمع نه تنها نیاز داخلی مرتفع خواهد شد بلکه ایران اسلامی به یکی از تامین کنندگان اصلی PVC با گرید پزشکی در سطح خاورمیانه تبدیل می‌شود

رئیس جمهور در مراسم افتتاح ویدئو کنفرانسی پتروشیمی هگمتانه: تولیدات این واحد علاوه بر ارزش صادراتی ارزش معنوی و اقتصادی به دنبال دارد

وزیر نفت: برای توسعه طرح صنایع پتروشیمی هگمتانه تفاهم نامه‌ای در جهت احداث یک واحد مشابه با سرمایه گذار به عمل آمده و تلاش می‌کنیم خوراک مورد نیاز این طرح را به موقع تامین کنیم

***استاندار: راه‌اندازی پتروشیمی هگمتانه آرزوی مردم همدان بود**

استاندار همدان نیز در مراسم افتتاح صنایع پتروشیمی هگمتانه که در ارتباط زنده تصویری با حضور رئیس‌جمهور برگزار شد، گفت: بهره‌برداری از طرح بزرگ پتروشیمی هگمتانه به دست رئیس جمهوری آرزوی دیرینه مردم این استان بود. سید سعید شاهرخی اظهار کرد: همه مسئولان از جمله وزیر نفت و مدیرعامل پتروشیمی و سرمایه گذار طی ۲ سال گذشته فداکارانه و با پیگیری مجدانه موانع پتروشیمی هگمتانه که چندین سال راکد بود را رفع کردند، تا امروز شاهد افتتاح این طرح بزرگ باشیم.وی افزود: خوشبختانه در راستای سیاست‌های دولت تدبیر و امید استان همدان به مثابه کارگاه بزرگ عمرانی و سازندگی تبدیل شده و طرح‌های مهم و قابل توجهی آماده بهره‌برداری و یا در شرف بهره‌برداری است و تا پایان دولت تقدیم مردم استان خواهد شد.شاهرخی با اشاره به بهره‌برداری از یک سد تا پایان سال جاری و ارائه گزارشی از روند اجرای دو سد دیگر خاطر نشان ساخت: با وجود همه محدودیت‌ها، استان همدان در بخش راه آهن، راه، کشاورزی، کشت گلخانه ای، آبیاری مکانیزه و بخش مسکن گام‌های خوبی برداشته و این نوید را می‌دهیم با سرمایه گذاری‌های صورت گرفته بیشتر این طرح‌ها تا پایان دولت به بهره‌برداری خواهند رسید.وی بیان کرد: پتروشیمی هگمتانه بزرگترین واحد تولیدی استان همدان با ظرفیت ۴۵ هزار تن است که محصولی کم نظیر به نام پی وی سی با کاربرد پزشکی تولید می‌کند و با راه‌اندازی آن زمینه اشتغال صدها نفر فراهم شده است. استاندار همدان همچنین اظهار کرد: با تدبیر ارزشمند ستاد ملی کرونا و همکاری خوب مردم در پیک سوم شیوع کرونا شرایط در استان تثبیت شده است. اضافه می‌شود؛ در پایان این مراسم با دستور رئیس‌جمهور و با حضور نماینده ولی فقیه در استان، استاندار همدان و مدیرعامل صنایع پتروشیمی هگمتانه، از یادمان افتتاحیه این طرح بزرگ صنعتی و تولیدی پرده‌برداری شد.

استاندار همدان: همه مسئولان از جمله وزیر نفت و مدیرعامل پتروشیمی و سرمایه گذار طی ۲ سال گذشته فداکارانه و با پیگیری مجدانه موانع پتروشیمی هگمتانه که چندین سال راکد بود را رفع کردند، تا امروز شاهد افتتاح این طرح بزرگ باشیم

شمیم بهشت

شهید عباس هاشمی فرید
نام پدر: حسین
تاریخ تولد: ۱۳۴۹/۰۹/۱۸
محل تولد: همدان
تاریخ شهادت: ۱۳۶۶/۰۸/۰۴
محل شهادت: ماووت عراق
فرازی از وصیت نامه شهید:
پدر و مادرم اگر خدا توفیق داد که شهید شوم مایه بسی سعادت است و شما همیشه شکرگزار باشید که امانتدار خوبی بوده اید و به خاطر شهادت من گریه نکنید و اگر خواستید گریه کنید به مظلومیت امام حسین(ع) و یارانش گریه کنید.
هرگاه به مشکلی برخورد کردید بهترین یاور شما قرآن و یاد خداوند باشد. همانطور که خداوند می فرماید: الا بذکرالله تطمئن القلوب (دلها با یاد خداوند آرام می گیرند).

اخبار کوتاه

کودک همدانی برای دومین سال برنده جایزه جهانی فائو شد

همدان- خبرنگار روزنامه جمهوری اسلامی: آترین افشاری توانا، کودک همدانی برای دومین سال متوالی برنده جایزه اول مسابقه نقاشی سازمان خواربار و کشاورزی ملل متحد موسوم به (فائو) شد.سازمان خواربار و کشاورزی ملل متحد (فائو) هر سال به مناسبت روز جهانی غذا رویدادهای فرهنگی هنری و مسابقه بین‌المللی اهمیت تامین غذا و امنیت غذایی، توجه به فقر و سوء تغذیه از کودکان و نوجوانان خلاق در سراسر جهان دعوت می‌کند در حوزه نقاشی در گروه‌بندی‌های سنی مختلف شرکت کنند.

طرح شهید سلیمانی با ۵۲۰ نیرو در کبودراهنگ درحال اجراست

کبودراهنگ- خبرنگار روزنامه جمهوری اسلامی: فرمانده سپاه ناحیه کبودراهنگ از مشارکت بیش از ۵۲۰ تیم در قالب تیم‌های مراقبتی، حمایتی و نظارتی با مشارکت نیروهای بسیجی و مراکز بهداشتی در طرح شهید سلیمانی در این شهرستان خبر داد. سرهنگ محمود بداغی مطرح کرد: برای مدیریت و کنترل بیماری ناشی از ویروس کرونا تیم‌های مراقبتی، حمایتی و نظارتی متشکل از بسیجیان و کارشناسان بهداشت و درمان سازماندهی شده و در شهرها و روستاها به صورت محله محور فعال هستند.وی افزود: از ابتدای شیوع ویروس کرونا تاکنون نیروهای بسیجی، هلال احمر و مراکز بهداشتی کبودراهنگ در کنار مردم و در خدمت مردم هستند.

آغاز عملیات اجرایی طرح اقدام ملی تأمین مسکن در نهاوند

نهاوند – خبرنگار روزنامه جمهوری اسلامی: فرماندار شهرستان نهاوند از آغاز عملیات اجرایی طرح «اقدام ملی تأمین مسکن» در نهاوند خبر داد. مراد ناصری گفت: طرح مسکن ملی در زمینی به مساحت ۱۸ هزار مترمربع توسط اداره راه و شهرسازی و بنیاد مسکن در راستای کمک به تأمین مسکن، در قالب احداث ۳۱۹ واحد مسکونی در شهرستان نهاوند برنامه‌ریزی شده است.وی گفت: ساخت این واحد مسکونی با اولویت در شهرهای با جمعیت کمتر از ۱۰۰ هزار نفر بر عهده بنیاد مسکن است و متقاضیان می‌توانند مطابق آیین‌نامه اجرایی و قانون ساماندهی عرضه و تأمین مسکن، برای استفاده از طرح اقدام کنند.

۱۷۰۰ تهرانی حامی طرح اکرام و ایتام کمیته امداد اسدآباد

اسدآباد – خبرنگار روزنامه جمهوری اسلامی: مدیر کمیته امداد اسدآباد گفت:از ۲۹۰۲ حامی سخاوتمند طرح اکرام و ایتام کمیته امداد اسدآباد ۱۷۰۰ نفر تهرانی هستند.بهنام لطفی اظهار کرد: در ۸ ماه ابتدای سال جاری حامیان طرح اکرام و ایتام این شهرستان ۱ میلیارد و ۸۰۰ میلیون تومان کمک نقدی و غیرنقدی پرداخت کرده‌اند.لطفی تصریح کرد:فرهنگیان اسدآبادی درحال حاضر ماهیانه ۱۱ میلیون تومان جهت طرح اکرام و ایتام به حساب این طرح واریز می‌کنند.

مقاوم‌سازی ۴۵ درصد مساکن روستایی تویسرکان

تویسرکان – خبرنگار روزنامه جمهوری اسلامی: معاون برنامه‌ریزی و امور عمرانی فرماندار تویسرکان با اشاره به مقاوم‌سازی ۴۵،۵ درصد از مساکن روستایی تویسرکان گفت: از ۱۳ هزار و ۸۲۰ واحد روستایی ۶ هزار و ۲۸۳ واحد مقاوم‌سازی شده است. فاطمه صلح‌میرزایی با اشاره به اینکه تنها ۴۵،۵ درصد از مساکن روستایی شهرستان مقاوم‌سازی شده است افزود: مقاوم‌سازی مساکن روستایی مانع از بروز خساراتی جبران‌ناپذیر در بحران‌های مختلف می‌شود، بنابراین تعامل و همکاری بیش از پیش همه عوامل تأثیرگذار در این خصوص امری ضروری است که باید مدنظر همه قرار گیرد.وی گفت: بانک‌ها در مبحث مقاوم‌سازی مساکن روستایی تسهیل و تسریع فرآیند پرداخت تسهیلات را در سرفصل کاری خود قرار دهند.

معاون برنامه‌ریزی سازمان جهاد کشاورزی استان همدان:

۳۶۲ میلیارد تومان اعتبار به طرح‌های جهش تولید حوزه کشاورزی استان اختصاص یافت

همدان- خبرنگار روزنامه جمهوری اسلامی: معاون برنامه‌ریزی سازمان جهاد کشاورزی استان همدان در گفتگویی آنلاین با خبرنگاران از اختصاص ۳۶۲ میلیارد تومان اعتبار ویژه جهش تولید برای حوزه کشاورزی و دام این استان در سال جاری خبر داد.شهسواری با اظهار اینکه در سال جهش تولید ۱۳ موضوع برای بخش کشاورزی استان تعریف شده است، گفت: در ۹ ماه گذشته ۱۴۸ طرح به سیستم بانکی معرفی شده است که امیدواریم تا پایان سال به مرحله عقد قرارداد برسند. وی با اشاره به ۸ هزار میلیارد ریال تسهیلات شناور منابع صندوق توسعه ملی برای جهش تولیدی بخش کشاورزی در سال جاری افزود: با برنامه‌ریزی انجام شده ۶۰ طرح به مبلغ ۲۱ میلیارد و ۳۰۰ میلیون تومان به بانک‌های عامل معرفی شده است تا استان از این منابع بهره‌مند گردد.معاون برنامه‌ریزی سازمان جهاد کشاورزی همدان همچنین با بیان اینکه از مبلغ یکهزار میلیارد تومان اعتبارات جهش تولید ۳۸ درصد آن معادل ۳۸۰ میلیارد تومان به حوزه کشاورزی استان اختصاص داده شده، افزود: ۱۴۷ طرح به ارزش ۴۰۰ میلیارد تومان با بهره گیری از این منابع به بهره‌برداری می‌رسند.وی بررسی ۸۱ طرح کشاورزی و دامی مشکل‌دار در ستاد تسهیل و رفع موانع تولید استان را یادآور شد و گفت: از مجموع این طرح‌ها ۳۶ طرح تعیین تکلیف شده و ۳۲ طرح درحال پیگیری است و متأسفانه برای ۱۲ طرح دیگر هیچ راه حلی ممکن نشد.شهسواری توسعه کشت گلخانه‌ای را از اولویت‌های بخش کشاورزی استان در سال جاری اعلام کرد و افزود: اجرای ۱۰۰ هکتار گلخانه امسال در دستورکار قرار گرفته که تا کنون ۲۵ هکتار آن به بهره‌برداری رسیده است.وی از اختصاص ۹۰ میلیارد تومان برای توسعه صنایع تبدیلی استان در سال جاری خبر داد و گفت: اجرای طرح فراز توسعه سیستم‌های آبیاری مکانیزه و همچنین تکمیل طرح‌های نیمه تمام و تقویت زنجیره تولید مرغ از دیگر برنامه‌های درحال اجرای سازمان جهاد کشاورزی استان در سال جاری است.وی در پاسخ به پرسشی پیرامون مشکل سرمایه در گردش حوزه امور دام و کشاورزی استان گفت: ۶ واحد مشکل‌دار با پیش‌بینی ۵۲ میلیارد تومان به سیستم بانکی معرفی شده‌اند.این مسئول در خصوص پروژه‌های عمرانی جهاد کشاورزی استان در سال جاری بیان کرد: به‌رغم اینکه امسال سال سختی به لحاظ تامین منابع برای دولت بود بیش از ۱۸ میلیارد تومان اعتبارات عمرانی داشتیم که حدود ۸/۵ میلیارد تومان آن تا کنون تخصیص داده شده است.وی خاطر نشان ساخت: ۵۵ درصد این منابع به صورت نقدی و ۴۵ درصد اوراق مشارکت بوده که این اقدام در سنوات اخیر کم سابقه می‌باشد.این مسئول در پایان، تعهد اشتغال حوزه کشاورزی و امور دام استان در سال جاری را ۲ هزار و ۸۶۰ نفر اعلام کرد و گفت: با برنامه‌ریزی معمول شده در ۹ ماه گذشته ۹۵ درصد این تعهد به میزان ۲ هزار و ۷۲۳ نفر محقق شده که تا پایان سال میزان اشتغال در این حوزه حیاتی بالاتر از سقف تعهد سازمان خواهد بود.

نماینده مردم همدان و فامنین در مجلس:

مردم از مسئولان انتظار حل مشکلات را دارند

همدان- خبرنگار روزنامه جمهوری اسلامی: نماینده مردم همدان و فامنین در مجلس شورای اسلامی با غیر کارشناسی دانستن بعضی آمارهای ارائه شده ازسوی مسئولان استان از جمله نرخ بیکاری و اشتغال گفت: ارائه آمارهای اشتباه و اغراق آمیز استان را از بودجه‌های ملی محروم می‌کند. حجت‌الاسلام فلاحی در جمع خبرنگاران با اشاره به اینکه آمار اشتغال و بیکاری استان از دغدغه‌های ما و نیازمند راستی آزمایی است، گفت: آمار بیمه شدگان جدید تامین اجتماعی در این زمینه قابل استناد است هرچند درصد خطای آن هم قابل تامل است. وی با اشاره به اینکه وامهای اعطایی در زمینه اشتغال در استان باید ازسوی دستگاه‌های نظارتی بررسی کارشناسی شود، تصریح کرد: زمین‌های واگذار شده در شهرک‌های صنعتی استان نیز جای بحث و بررسی دارد که مصمم هستیم از طریق دیوان محاسبات این مسائل را پیگیری کنیم.فلاحی همچنین با انتقاد از عزل و نصب‌های اخیر در استانداری همدان گفت: اگر چه جابجایی‌ها، حق مسئولان اجرایی است اما فرمانداری که نمونه معرفی شده است چرا باید تودیع گردد.وی با اشاره به اینکه مردم از مسئولان انتظار حل مشکلات روزمره خود را دارند و از دعوای سیاسی خسته شده‌اند، تصریح کرد: دلیلی برای جابجایی مدیری که خدمت می‌کند وجود ندارد و وقتی ما گلایه کردیم به ما گفته شد به شما ارتباطی ندارد و این مسائل در چهارچوب وظایف تفکیک قوا صورت می‌گیرد.رئیس مجمع نمایندگان استان خاطر نشان ساخت: عزل و نصب‌های اخیر در استان درحالی انجام شده که ظرف روزهای اخیر ازسوی دولت نامه‌ای به امضای واعظی به استان‌ها ابلاغ شده که هیچ مدیری قبل از انتخابات جابجا نشود.وی در خصوص مشکل حاد مسکن در استان گفت: یکی از دلایل گرانی مسکن در استان این است که نظارت و قیمت کارشناسی در استان نداریم که این مورد در بعضی شهرها از جمله قم اعمال شده و نتیجه بخش بوده است.وی گفت: در عین حال مجلس طرحی در قالب سه راهکار در دست بررسی دارد که کاهش ۵۰ درصدی تعرفه بنگاه‌داران یکی از آن هاست.حجت الاسلام فلاحی افزود: طرح تامین مسکن با مشارکت ۱۸ وزارت خانه به عنوان مکمل طرح مسکن مهر دیگر راهکار مجلس است که در صورت تصویب، راهکار خوبی برای حل مشکل مسکن است. وی همچنین مصوبه اخذ مالیات از خانه‌های خالی را دیگر راهکار مجلس بیان و تصریح کرد: در عین حال ضعف نظارت و نبود قیمت کارشناسی باعث گرانی قیمت مسکن در همدان نسبت به سایر شهرها می‌باشد. سخنگوی کمیسیون آموزش و تحقیقات مجلس در خصوص داروی کرونا ساخته شده توسط یک محقق و پژوهشگر همدانی نیز گفت: با پیگیری‌های معمول شده بەزودی برای این دارو گیاهی مجوز موقت صادر خواهد شد.وی با اشاره به اینکه طبق بررسی‌های علمی و تست‌های بالینی انجام شده این داروی گیاهی در درمان کرونا و آنفلوانزا مؤثر بوده، خاطر نشان ساخت: این دارو در قم، همدان و حتی در گروه حشدالشعبی عراق استفاده شده که آثار مثبت داشته و معاونت غذا و دارو وزارت بهداشت دستور پیگیری داده است.

شهرداری فامنین

آگهی مزایده فروش زمین شهرداری فامنین

شهرداری فامنین به استناد مجوز شورای اسلامی شهر فامنین بر اساس ماده ۱۳ آئین نامه مالی شهرداریها اقدام به فروش ۷ (هفت) قطعه زمین با شرایط زیر می نماید.

۱ – متقاضیان پس از دریافت اسناد مزایده از واحد مالی شهرداری فامنین ، ضمانت نامه بانکی سه ماهه و یا فیش واریزی مبلغ سپرده در پاکت الف و اسناد و مدارک شرکت در مزایده ، کپی کارت ملی و شناسنامه در پاکت ب و پیشنهادات قیمتی خود را در پاکت ج قرار داده و ارسال نمایند.

۲ – دریافت و ارسال اسناد از تاریخ انتشار آگهی دوم به مدت ده روز از تاریخ (۱۳۹۹/۱۰/۱۳) تا روز دوشنبه مورخ ۱۳۹۹/۱۰/۲۲ می باشد که از طریق پست سفارشی یا حضوری به آدرس بلوار امام خمینی (ره) ، انتهای خیابان شریعتی، شهرداری فامنین (دبیرخانه) کد پستی ۶۵۶۱۶۱۷۱۶۶ ارسال نمایند.

۳ – شرکت کنندگان می بایست جهت شرکت در مزایده ۵٪ مبلغ قیمت پایه(طبق ردیف مبلغ تضمین برای هر قطعه) را به حساب ۰۱۰۵۷۵۵۰۴۶۰۰۷ به نام شهرداری فامنین به عنوان سپرده شرکت در مزایده زمین نزد بانک ملی واریز یا طی ضمانت نامه بانکی سه ماهه در پاکت الف ارسال نمایند.

۴ – ذکر قطعه درخواستی در برگه پیشنهاد قیمت (ج) الزامی است.

۵ – شهرداری در رد یا قبول هر یک از پیشنهادات مختار است.

۶ – به درخواست مخدوش، مشروط و بدون فیش واریزی سپرده و ارسال بعد از مهلت مقرر قانونی ترتیب اثر داده نخواهد شد.

۷ – به پیشنهادات پایین تر از قیمت پایه ترتیب اثر داده نخواهد شد.

۸ – هزینه های مربوطه : هزینه آگهی و هزینه کارشناسی زمین بعهده برنده خواهد بود.

۹ – کلیه مشخصات زمین و شرایط شرکت در مزایده در اسناد مزایده موجود می باشد.

۱۰ – کمیسیون عالی معاملات شهرداری راس ساعت ۱۰ صبح روز چهارشنبه مورخ ۱۳۹۹/۱۰/۲۴ در دفتر شهردار بازگشایی و قرائت خواهد شد.

۱۱ – در صورت انصراف نفر اول سپرده وی ضبط و نفر دوم برنده شناخته شده و در صورت انصراف نفر دوم نیز سپرده وی ضبط و نفر سوم برنده محسوب می شود.

۱۲ – شرکت کنندگان بایستی تمامی اسناد خریداری شده را مهر و امضا نموده و در داخل پاکت های مخصوص خود به شهرداری فامنین ارسال نمایند.

۱۳ –متقاضیان می توانند جهت اطلاعات بیشتر با شماره تلفن ۳۶۸۲۲۰۲۰ –۰۸۱ شهرداری فامنین با واحد املاک آقای سلیمی تماس حاصل فرمایند. م الف : ۲۷۸

دانشگاه صنعتی همدان

آگهی مناقصه خرید یک دستگاه فرکامبی ۲۰ طبقه

دانشگاه صنعتی همدان در نظردارد یک دستگاه فر کامبی ۲۰ طبقه را از طریق مناقصه عمومی یک مرحله ای خریداری نماید.

لذا اشخاص حقوقی دارای صلاحیت مرتبط با موضوع قرارداد می توانند جهت اطلاع از نحوه شرکت در مناقصه و دریافت اسناد به سایت سامانه تدارکات الکترونیکی دولت (ستاد) به نشانی www.setadiran.ir مراجعه فرمایند.

مهلت دریافت اسناد مناقصه: از تاریخ نشر آگهی تا روز چهار شنبه ۱۳۹۹/۱۰/۱۰ ساعت ۱۴.

مهلت ثبت، بارگذاری و ارسال پیشنهاد : تا ساعت ۱۴ روز شنبه ۱۳۹۹/۱۰/۲۰.

زمان، تاریخ و مکان بازگشایی پاکات: رأس ساعت ۱۰ صبح روز یکشنبه ۱۳۹۹/۱۰/۲۱ در محل سالن کنفرانس دانشگاه واقع در طبقه سوم ساختمان دانشگاه می باشد و حضور نماینده مناقصه گران با ارایه معرفی نامه نمایندگی بلامانع است.

سایر موارد در اسناد مناقصه موجود است و پیشنهاد دهندگان در مهلت مقرر باید کلیه اسناد و فرم های مربوط را به صورت الکترونیکی در سامانه ستاد، امضاء و ضمیمه پیشنهاد کرده و نسبت به ثبت و بارگذاری اسناد تکمیل شده مناقصه و فرم های مربوطه (پاکات الف، ب، ج) در سامانه تدارکات الکترونیکی دولت اقدام و پاکات الف (حاوی اصل سپرده شرکت در مناقصه) را به دبیرخانه دانشگاه صنعتی همدان واقع در طبقه پنجم دانشکده فرشچیان (دانشگاه صنعتی) تحویل نمایند. قیمت پیشنهادی باید به صورت عددی و حروفی در سامانه ستاد قید گردد. لازم به توضیح است که به اسناد فاقد امضاء الکترونیکی و مهر گرم در سامانه ستاد ترتیب اثر داده نخواهد شد.

میزان و نوع سپرده شرکت در مناقصه: مبلغ ۳۵۰،۰۰۰،۰۰۰ (سیصد و پنجاه میلیون ریال) ریال به صورت ضمانت نامه معتبر بانکی با مدت اعتبار سه ماهه و یا واریز به شماره شبای IR۳۰۰۱۰۰۰۰۴۰۰۱۱۰۶۸۰۲۳۷۸۸۴۵ نزد بانک مرکزی به نام تمرکز وجوه سپرده دانشگاه صنعتی همدان نزد بانک مرکزی و یا چک تضمین شده بانکی.

ضمانت نامه بانکی ویا چک تضمین شده باید در وجه دانشگاه صنعتی همدان صادر شده باشد.

دانشگاه در رد یا قبول هریک از پیشنهادات در چارچوب ضوابط مقرر در آیین نامه مالی و معاملاتی دانشگاه ها و موسسات آموزش عالی ورعایت صرفه و صلاح دانشگاه مختاراست.

ضمناً میزان ضمانت حسن انجام تعهدات به میزان ۱۰ درصد کل قرارداد می باشد که پس از اتمام موضوع قرارداد و صدور گواهی حسن انجام کار عودت داده می شود.

بدیهی است هزینه آگهی به عهده برنده مناقصه است.

دانشگاه صنعتی همدان

اجرای طرح «ایران مهارت» به صورت مجازی در ۱۵۷ مدرسه استان همدان

همدان – خبرنگار روزنامه جمهوری اسلامی: معاون آموزش متوسطه استان همدان از اجرای طرح ایران مهارت به صورت مجازی در ۱۵۷ مدرسه این استان خبر داد. نعمت‌الله بحیرایی در جلسه هماهنگی طرح "ایران مهارت" سال ۹۹ استان گفت: این طرح در ۱۵۷ مدرسه منتخب و مجری در استان متناسب با شرایط خاص آموزش‌ها، به صورت مجازی اجرا می‌شود. وی افزود: مدارس مجری پس از معرفی رشته مهارت‌هایی که با توجه به شرایط بومی امکان اجرای آن وجود دارد و دریافت نظر دانش‌آموزان، نسبت به عقد قرارداد با آموزشگاه‌های آزاد و دولتی فنی و حرفه‌ای برای اجرای دوره‌ها اقدام خواهند نمود. وی خاطرنشان کرد: تقویت رویکرد مهارت آموزی در مدارس از جمله سیاست‌های دستگاه تعلیم و تربیت استان است.خبر دیگری به نقل از اداره اطلاع‌رسانی و روابط عمومی آموزش و پرورش استان حاکیست، در جریان همایش بزرگداشت روز ملی پژوهش که با حضور وزیر آموزش و پرورش به صورت مجازی برگزار شد، از معلم پژوهنده برتر استان همدان تجلیل شد. در این آیین که مدیرکل آموزش و پرورش استان نیز حضور داشت، از شهرزاد زیوری کامل، معلم پژوهنده شهرستان اسدآباد تجلیل به عمل آمد. گفتنی است؛ این معلم اسدآبادی با اثر اقدام پژوهی خود با عنوان « چگونه توانستیم با اجرای طرح پرواز، رغبت آموزشی و پیشرفت تحصیلی دانش‌آموزان را بهبود بخشیم» رتبه برتر کشور را کسب کرده است.

ضیافت نور

امیرالمؤمنین حضرت علی علیه‌السلام فرمودند:

حسن خلقک یخففِ‌الله حسابک

خلق و خوی خود را نیکو گردان تا خداوند حساب گناهانت را سبک کند.

بحارالانوار، ج ۶۸، ص ۳۸۳

جمهوری اسلامی

شنبه ۶ دی ۱۳۹۹ - ۱۱ جمادی الاولی ۱۴۴۲ - ۲۶ دسامبر ۲۰۲۰ - شماره ۱۱۸۸۲ - سال چهل و دوم

روزنامه سیاسی اجتماعی صبح

مدیر مسئول و سردبیر مسیح مهاجری

نشانی تهران - بهارستان - اول خیابان مجاهدین اسلام - روبروی مجلس شورای اسلامی

تلفن ۷۷۶۴۴۴۲۰-۹ کد پستی ۱۱۵۴۹۱۷۷۱۱ نمابر ۷۷۶۴۴۴۱۸

نشانی الکترونیکی روزنامه جمهوری اسلامی www.jepress.ir

نشانی پست الکترونیکی info@jepress.ir

صندوق پستی ۱۱۱۵۵-۴۹۷۳

جهان و رسانه

نیوزویک: ارتش آمریکا نگران اعلام حکومت نظامی توسط ترامپ است

نشـریه آمریکایی نیوزویـک در گزارشـی از احتمال اعلام حکومت نظامی توسط ترامپ در واپسین روزهای حضورش در کاخ سفید به منظور حفظ قدرت خبر داد.

نیوزویک نوشته است: رهبران ارتش آمریکا نگران اقدامات احتمالـی دونالـد ترامـپ در روزهـای باقی مانده از ریاسـت جمهـوری‌اش از جمله احتمال اعلام حکومت نظامی ازسـوی وی هسـتند و درباره چنین سناریویی به بحث پرداخته‌اند.طبق گزارش این نشـریه، رهبران نظامی پنتاگون و حوزه واشـنگتن در آمریکا در وضعیت هشـدار قرمز قرار داشته و نگران اقدامات احتمالـی دونالـد ترامـپ در روزهـای باقی مانده از ریاسـت جمهوری‌اش هستند.

افسـران رده بـالای ارتش، هـر چند که سـناریوی اعلام حکومـت نظامی ازسـوی دونالد ترامپ را بعیـد می‌دانند اما در عین حال به بحـث درباره اینکه در صورت اعلام این حکومت نظامی ازسـوی ترامپ چه کار خواهند کرد پرداخته‌اند. در عین حال فرماندهی‌های نظامی مسئول حوزه واشنگتن دی.سی در آمریـکا درگیر تدارک محرمانه برنامه‌هـای احتیاطی برای این احتمال که نیروهای مسـلح برای حفظ یا بازیابی نظم مدنی در طول برگزاری مراسم افتتاح ریاست جمهوری جو بایدن و دوره انتقال قدرت فراخوانده شوند بوده‌اند.

طبق گفته‌های یک افسـر به نیوزویک کـه نامش را فاش نکرد، این برنامه‌ریزی از چشـم کاخ سفید و وفاداران به ترامپ در پنتاگـون از ترس اینکه توسـط آنها تعطیل شـود، دور نگه داشـته شده است.ازسوی دیگر چند افسـر دیگر با جایگاه‌های مشابه نیز قبول دارند هر چند شانس همکاری رهبران ارتش با هر گونه برنامه لغو نتایج انتخابات صفر اسـت آنها این نگرانی را دارنـد که ارتش به ویژه در صورتی که دونالد ترامپ برای به کارگیری شـبه نظامیان خصوصی و حامی خودش برای اخلال در روند انتقال قدرت و ایجاد خشونت در پایتخت آمریکا تلاش کند، به یک بحران ایجاد شده ازسوی این رئیس‌جمهور آمریکا کشیده شود.

یک قاضـی آمریکایی نیـز گفت: هم‌اکنـون رئیس‌جمهور آمریـکا به خاطر همه گیری کرونا عملا از اختیارات بی‌سـابقه مرتبـط با وضعیـت اضطراری برخـوردار اسـت، اختیاراتی که ممکن اسـت به ویژه در صورت توجـه او به صحبتهای برخی از حامیانش، او را به این نتیجه برسـانند که قدرتهای نامحدود داشته و فراتر از قانون است.

بعد از ترامپ، حالا نتانیاهو سران سازشکار عرب را تحقیر می‌کند

بعداز آنکه « دونالـد ترامپ» رئیس جمهوری آمریکا سران رژیم سعودی را « گاو شیرده» خواند، حالا نوبت « بنیامین نتانیاهو» نخسـت‌وزیر رژیم صهیونیسـتی است که سران سازشکار کشورهای عربی را تحقیر و نزد ملت‌های خود و جهان اسلام و عرب بی‌ارزش‌تر کند.

به گزارش سـایت شـبکه سـی ان ان عربی، نتانیاهو در فیلم کوتاهی که در توئیتر به مناسـبت کریسـمس و میلاد حضرت عیسی مسیح منتشر کرد، گفت که تعداد زیادی از سـران کشـورهای عربی التماس می‌کنند تا با ما سازش کنند.

وی افزود که بعداز ۲۶ سـال بدون سـازش با سـران عرب، در کمتر از ۴ ماه به ۴ توافق سازش جدید دست یافتیم.

بعداز خیانت سـران کشـورهای اردن و مصر در امضـای توافق عادی سـازی روابـط با رژیم صهیونیسـتی، سـران چند کشـور عربی از جمله امارات، بحرین و مغـرب هم به صف خیانتکاران به آرمان و ملت فلسطین ملحق شدند.

نتانیاهـو از دولـت« دونالـد ترامـپ» رئیس جمهـوری آمریکا که با تطمیـع و هراس افکنی سـران کشـورهای عربی را به سـازش بـا رژیم صهیونیسـتی مجبور کرده اسـت، قدردانی کرد. ناظران معتقدند که اگرچه حاکمان سـعودی هنوز رسما عادی سـازی روابط با رژیم صهیونیستی را اعلام نکرده‌اند اما در تسریع روند سازش و عادی سـازی روابط ۴ کشـور عربی با ایـن رژیم نقش اصلی و تأثیرگذاری داشته‌اند.

دور جدید اعتراضات ضدنژادپرستی بعد از قتل یک سیاهپوست دیگر در آمریکا

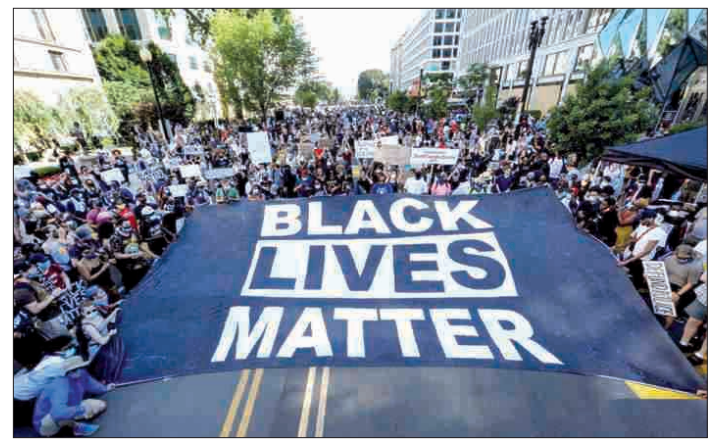

به دنبال کشـته شـدن یک مرد سیاهپوست غیرمسلح توسط پلیس آمریکا در شهر کلومبوس ایالت اوهایو که دومین مورد از چنین قتلی در ماه جـاری میلادی بوده، موج جدیـدی از اعتراضات ضد بی‌عدالتـی نژادی و خشـونت پلیس در این کشور به راه افتاد.

به گـزارش خبرگـزاری فرانسـه، براسـاس گزارشـها این مرد سیاهپوسـت ۴۷ سـاله به نام "آندره موریـس هیل" زمانی که در گاراژ خانه‌ای بود هدف شـلیک پیاپی گلوله ازسـوی یک افسر پلیس که برای بررسی یک حادثه جزئی به صحنه فراخوانده شده بود، قرار گرفت.

براسـاس تصاویر به دسـت آمـده از دوربین نصب شده روی یونیفرم، چند ثانیه قبل از شلیک گلوله،هیل به سـمت ایـن مامور پلیـس می‌آید درحالی که یک تلفن همراه در دست چپش بود و دست دیگرش نیز قابل مشاهده نبود.

رئیـس پلیـس کلومبـوس اعلام کـرد، آدام کوی، افسـر پلیس عامل این قتل را از بابت اتهام "سوءرفتار جدی" اخراج می‌کند.

هیل تبدیل به دومین سیاهپوسـت آمریکایی شـده که عرض کمتر از سه هفته به دست پلیس در شـهر کلومبوس درحالی که غیر مسـلح است کشته می‌شـود.در تاریخ چهار دسامبر نیز کیسی گودسـان، ۲۳ سـاله، یک سیاهپوست غیر مسلح دیگـر، در زمانی که درحال بازگشـت به خانه بود توسط پلیس در شهر کلومبوس کشته شد. خانواده او گفته‌اند او در دسـتش یک ساندویچ داشت که ماموران پلیس آن را با اسلحه اشتباه گرفتند.

بـه دنبال وقوع این قتلهـا، معترضان ضد نژاد پرسـتی موج جدیدی از اعتراضـات را در آمریکا بـه راه انداختند و با تکان دادن علامتهای جنبش "جان سیاهپوسـتان مهم اسـت" خواستار اجرای عدالـت در قبال افراد کشـته شـده در تیراندازی پلیـس شـدند. در همین راسـتا ایـن معترضان پنجشنبه در اطراف محل به قتل رسیدن موریس هیـل در کلومبوس تجمـع کردند.ایـن قتلها در کلمبوس درحالی رخ دادند که در تابستان گذشته آمریـکا درگیر موجـب تاریخـی اعتراضات ضد نژادپرسـتی و ضد خشـونت پلیس بود که در پی قتل جورج فلوید سیاهپوسـت توسط پلیس در ماه مه گذشته به راه افتادند.

زمزمه استعفای پاپ فرانسیس در آستانه سال نو میلادی

شبکه تلویزیونی «سی نیوز» فرانسه به نقل از نزدیکان پاپ فرانسـیس ۸۳ ساله از احتمال اسـتعفای رهبر کاتولیک‌های جهـان پس از کریسمس خبر داده است.

به نوشـته تارنمای این رسـانه فرانسـوی، «اوسـتن ایوری » مدیر پیشـین امور عمومی «کورمـاک مورفـی اوکانـر » اسـقف اعظم پیشـین «وست مینستر » که از نزدیک با پاپ فرانسـیس همکاری داشته اسـت به روزنامه انگلیسی زبان «یورو ویکلی نیوز» اسپانیا گفته «من فکـر می‌کنم تردیدی نیسـت که او در سال ۲۰۲۰ استعفا خواهد داد.»

به گـزارش ایرنـا، این اظهـارات درحالی مطرح می‌شـود که پیشتر اعلام شده بود پاپ فرانسیس قرار اسـت ماه مارس به عراق سفر کند.رهبر کاتولیک‌های جهـان همچنین روز پنجشـنبه در بخشـی از پیام خود به مناسبت شـب عید کریسـمس وعده داد که در اسـرع وقت از لبنان و سودان جنوبی دیدن کند.

در صـورت اسـتعفای پاپ فرانسـیس، او دومین نفـر پس از بندیکت شـانزدهم که در فوریـه ۲۰۱۳ اسـتعفا داد خواهـد بـود که از سمت رهبری کاتولیک‌های جهان کناره‌گیری می‌کنـد. بندیکـت شـانزدهم به دلیـل آنچه کهولت سـنی عنوان شـده بود از این سـمت استعفا داد.

بندیکت شـانزدهم دویسـت و شـصت و پنجمین پاپ کلیسای کاتولیک، نوزدهم آوریل ۲۰۰۵ پس از فـوت «ژان پل دوم» به عنوان رهبر مذهبی جدید کاتولیک‌ها برگزیده شـد و پس از گذشت هفت سال و ۱۰ ماه و ۹ روز از این مقام کناره گرفت. این نخستین بار در ۶۰۰ سال گذشـته بود که یک پاپ از مقام رهبری کاتولیک‌ها استعفا می‌داد.

پاپ فرانسیس ۸۳ ساله با نام اصلی «خورخه ماریو برگولیو» متولد ۱۷ دسـامبر سال ۱۹۳۶ در بوئنوس آیرس آرژانتین اسـت که از سـال ۱۹۹۸ به عنوان سراسـقف بوئنوس آیرس کار خود را شروع و در سال ۲۰۰۱ مقام کاردینالی را از پـاپ ژان پل دوم دریافـت کرد. برگولیو در سـال ۲۰۱۳ به جای بندیکت شانزدهم به عنوان پاپ انتخاب شـد و لقب فرانسـیس را برای خود برگزید.

به نوشـته سـی نیـوز، ایـوری می‌گوید: «او(پاپ فرانسـیس) از همان ابتدا به روشـنی اعـلام کرد کـه «اقدام بندیکت شـانزدهم را اقدامـی متواضعانه می‌دانـد و در انجام همان کار مشـکلی ندارد. جالب این که او در سـال ۲۰۱۴ به تلویزیون مکزیـک گفته بود بر این باور است که یک مقام کوتاه حکمرانی خواهد داشـت...» که منجر به پیشنهادهایی شده که پاپ ممکن اسـت پس از کریسـمس به طور ناگهانی استعفا دهد.

پاپ فرانسـیس یک سـال پس از اسـتعفای بندیکت شانزدهم بود که در توئیتی نوشت: امروز از شـما می‌خواهم تا برای قداسـت و پاکی پاپ سـابق دعا کنید چرا که او مرد شجاع و متواضعی بود.

در همان زمان، پایگاه میدل ایسـت آنلاین نوشت: اعلامیه تاریخی استعفای پاپ بندیکت شـانزدهم، گامی بزرگ در جهت اداره واتیکان بود و تأثیر زیادی بر نشـاط کلیسـا گذاشت. او با اسـتعفای خود به پاپ‌های بعـد از خود حق داد تـا در صورت خسـتگی و درماندگی از حل بحران‌های کلیسایی از مقام خود استعفا دهند.

مقابله پدافند هوایی ارتش سوریه با حمله رژیم صهیونیستی به حماة

رسانه‌های سـوری از حمله جنگنده‌های رژیم صهیونیستی به منطقه مصیاف در استان حماه سوریه خبر دادند.

خبرگزاری "سانا" دیروزاز شنیده شدن صدای چندین انفجار در آسـمان منطقه مصیاف در جنوب غرب استان حماه در غرب این کشـور خبر داد.این خبرگزاری به نقل از یک منبع نظامی گزارش داد: رژیم صهیونیسـتی بامداد جمعه از شمال شهر طرابلس لبنان حمله موشـکی به منطقه مصیاف در حماه انجام داد.منبع مذکور خاطرنشان کرد که "سامانه‌های پدافند هوایی بلافاصله وارد عمل شدند و با موشک‌های دشمن مقابله کرده و اکثر آنها را سرنگون کردند." هیچ گزارشی در مورد تلفات جانی و مالی این حمله وجود ندارد. خبرگزاری اسـپوتنیک نیز از یک منبـع امنیتی بلندپایه در سوریه گزارش داد که ارتش رژیم صهیونیستی مرکز پژوهش‌های علمی در منطقه مصیاف را هدفگیری کردند که اکثر موشـک‌ها توسط سـامانه‌های پدافند هوایی ارتش سوریه پیش از اصابت به هدف ساقط شد.

ترامپ ۲۶ نفر از جمله رفقای فاسد خود را عفو کرد

رئیس جمهوری آمریکا ۲۶ نفر دیگر از جمله "راجر اسـتون" رفیق دیرینه خود، "پل منافورت "رئیس سـابق کارزار انتخاباتی و "چارلز کوشنر" پدر دامادش را عفو کرد.

بـه گزارش ایرنا، دونالد ترامپ در ادامه عفو و بخشـش مجازات نزدیکان خود در روزهای پایانی حضور خود در کاخ سفید، ۲ مجرمی را بخشـید که به موجـب کار تحقیقاتی بازرس رابرت مولر محاکمه و به جرایم متعدد محکوم شـده بودند.مولر به عنوان بازرس ویژه به مدت ۲ سال، مسئول رسیدگی تبانی ستاد انتخاباتی ترامپ با روسیه بود که افرادی همچون منافورت، استون و فلین از جمله آنها هستند. منافـورت که در حبس خانگی اسـت، در ابتدا به همـکاری با مولر موافقت کرد و سپس به دادستان دروغ گفت، درحالی که استون پس از دروغ گفتـن به کنگره برای محافظـت از رئیس جمهوری، هرگز همکاری نکرد.منافورت قبـل از آزادی به دلیل همه گیری کووید-۱۹، به جرم کلاهبرداری بانکی و مالیاتی، لابی خارجی غیرقانونی و شاهد توطئه‌های ارتشا، نزدیک به ۲ سال در زندان بود، درحالی که حکم اسـتون به دلیل ممانعت از کنگره و تهدید شاهد توسط ترامپ در اوایل سـال جاری تخفیف یافته بود. در همین حال، چارلز کوشنر در اوایل دهه ۲۰۰۰ توسـط دادستان وقت ایالت نیوجرسی به دلیل فرار مالیاتی، شـاهد تقلب و مشـارکت غیرقانونی در کمپین، تحت پیگرد قانونی قرار گرفت.وی سرانجام به اتهام ۱۶ فقره فرار مالیاتی، تلافی‌جویی در برابر شـاهد فدرال - برادر همسـرش - و یک فقره دیگر دروغ‌گویی به کمیسیون انتخابات فدرال اعتراف کرد.

یک فاسـد به عنوان رئیس‌جمهور بقیه فاسـدها را می‌بخشد!

رئیس دموکرات کمیته اطلاعات مجلس نمایندگان آمریکا از اقدام دونالـد ترامپ در عفو تعدادی از محکومان انتقـاد کرده و آن را انجام "بی‌قانونـی به هر قیمتی" دانسـت. آدام شـف در پیام‌هایـی توییتری نوشـت: اکنون عفو افراد فاسـد توسـط ترامپ زنجیره توطئه‌های این فردفاسـد را تکمیل می‌کند. این یعنی بی‌قانونی به هر قیمتی که شده. کاخ سـفید در آخرین روزهـای باقیمانده از ریاسـت جمهوری ترامپ لیسـتی از عفوشدگان منتشر کرد. در لیست بخشش‌ها و تخفیف‌ها نام سـه قانونگذار جمهوری‌خواه سـابق هم وجود دارد. همچنین نظامیان سـابق ایالات متحده شامل نیکولاس اسلاتن، پل اسلوف، اوان لیبرتی و داستین هرد که به جرم قتل غیرنظامیان عراقی هنگام کار به عنوان پیمانکار در سال ۲۰۰۷ محکوم شده بودند، مورد بخشش قرار گرفتند.

تکرار حادثه مرگ پناهجویان؛ این بار در آبهای تونس

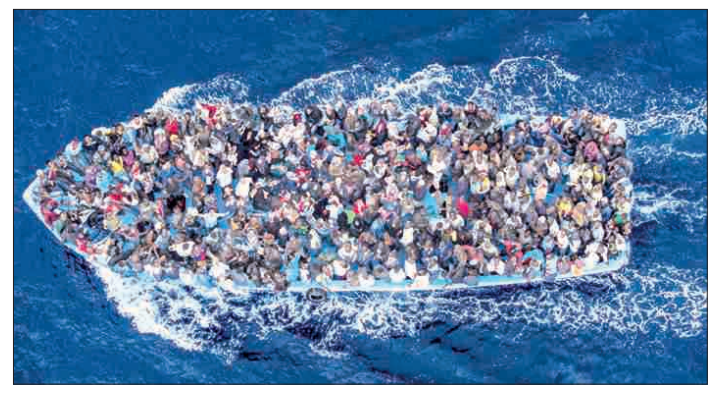

حادثه مرگ پناهجویانی که به خاطر بحران اقتصادی و در پی یافتن شغل، هر از چند گاهی در نقاط مختلف جهان تکرار می‌شود، این بار در آبهای تونس مرگ ۲۰ نفر دیگر را رقم زد.

بـه گـزارش شـبکه رادیویـی «آر.ت.ال» فرانسـه، اجسـاد ۲۰ مهاجر از مردم سـاکنان منطقه جنوب صحرا در قاره آفریقا روز پنجشنبه توسـط نیروی دریایی تونس در خـارج از بندر صفاقس در سـاحل شـرقی این کشـور از آب بیرون کشیده شد.

بـه نقل از وزارت دفـاع تونس، در پی غرق شـدن یک قایق در آبهای سـاحلی این کشور کـه پیش از حادثه، ۴۰ مسـافر داشـته، ۲۰نفر از پناهجویـان جان خود را از دسـت داده و ۵ نفـر دیگر نجات یافتند. تلاش برای پیدا کردن دیگر مسـافران و اجساد جان‌باختگان همچنان ادامه دارد.

قایق پناهجویان که از شهر «سیدی منصور » عازم شـده بود، قرار بـود به طور غیر قانونی خود را به سواحل ایتالیا برساند.

اوایل ماه دسـامبر، ۹۳ مهاجـر از ملیت‌های مختلف آفریقایی از جمله سـه تونسـی توسط نیروی دریایی تونس در آب‌های این کشـور در خارج از شـهر صفاقس نجات داده شدند.در ماه ژوئن نیز، اجساد ۳۴ ماجر پس از غرق شدن یک قایق در سواحل «جزایر قرقنه » یافت شد.

طبق آمار وزارت کشـور تونس، از آغاز سال میلادی ۲۰۲۰ تا اواسـط سـپتامبر، ۸۵۸۱ نفر هنـگام تلاش برای رسـاندن خود بـه اروپا از طریق سـواحل تونس، متوقف شده‌اند.براساس آمار سازمان ملل، سال گذشته حدود ۱۲۳ هزار نفر از این مسیرها برای رساندن خود به اتحادیه اروپا اسـتفاده کردند و این رقم در سـال جاری ۲۲ هزار مورد بوده است.

براسـاس اعلام برخی کشـورهای اتحادیه اروپا در حاشـیه دریـای مدیترانه، بحران کرونا پذیرش مهاجران نجات یافته از دریا را دشوارتر می‌کند.

حماس:

عادی‌سازی روابط با صهیونیست‌ها جنایت است

رئیس بخـش خارجی اطلاع‌رسـانی جنبش حمـاس، رونـد عـادی سـازی روابط بـا رژیم صهیونیستی را محکوم کرد و آن را جنایت خواند. رأفـت مره رئیس بخـش خارجی اطلاع‌رسـانی جنبش حماس با اشـاره به حزب عدالت و توسعه مغرب که در جلسه امضای توافقنامه‌ها میان رباط و مغرب حضور داشـت، تسلیم شدن "جنبش‌های اسـلامی "را در برابر عادی سـازی روابط با رژیم اشغالگر اسرائیل محکوم کرد.

وی تأکید کرد این موضوع، دردناک و شرم آور اسـت که می‌بینیم گروه‌ها و جنبش‌های اسلامی می‌کوشند روند عادی سـازی روابط با تل‌آویو را توجیـه می‌کنند و به صورت علنی در نشسـت‌ها ودیدارهای مشـترک با مقامات اشغالگر و امضای توافقنامه‌ها با رژیم صهیونیستی ظاهر می‌شوند.

ایـن مقام جنبش حماس پذیرش، سـکوت یا توجیه برخی گروه‌ها و جنبش‌های اسـلامی را در برابر روند عادی سـازی روابط با رژیم اشغالگر در هر سـطحی، جنایتـی اخلاقی، عملی شـرم آور، سـقوط سیاسی، لرزش فکری و انحراف از اصول و ارزش‌های اسلامی خواند.

انفجار بمب در مسیر کاروان ائتلاف آمریکا در عراق

منابع امنیتی عراق از انفجار یک بمب در مسیر کاروان ائتلاف آمریکا در شـهر السماوه در جنوب عراق خبر دادند.

به گزارش ایسـنا، به نقل از شـبکه خبری سـومریه‌نیوز یک منبع امنیتـی عراقی اعلام کرد، یک بمب در مسـیر عبـور کاروان حامل تجهیزات لجسـتیکی ائتـلاف آمریکا در جاده بین‌المللی شـهر السـماوه، مرکز استان المثنی منفجر شد.

به گفته منابع راننده یکی از خودروهای زرهی در این انفجار زخمی شـد و تعـدادی از خودروها آسیب دیدند.

پیشنهاد باکو برای میانجی‌گری میان ترکیه و رژیم صهیونیستی

یک پایگاه اسرائیلی گزارش کرد رئیس جمهوری آذربایجان طرحی پیشـنهادی را برای آنکه میانجی از سرگیری روابط بین ترکیه و رژیم صهیونیستی شود مطرح کرده است.

به گزارش وبسـایت آی.۲۴ نیوز، پایگاه Walla News به نقل از چند منبع اسـرائیلی در گزارشی نوشت که الهام علی اف، رئیس جمهوری آذربایجان طرح پیشـنهادی برای میانجی گری به منظور از سـر گیری روابط میان ترکیه و اسرائیل آغاز کرده است.

هم اسرائیل و هم ترکیه در زمان جنگ قره باغ، از جمهوری آذربایجان حمایت نظامی کردند.

باکـو نیز به منظـور جبران ایـن حمایت بـه دو طرف که روابطشان در چند سال گذشته به سطح تیره بی‌سابقه‌ای رسیده پیشنهاد کمک به برقراری روابط جدیدی را داده است.

برخی تکنولوژی‌های نظامی پیشرفته اسرائیل نظیر پهپادها و تسـلیحات دیگر براساس گزارشـها نقشی کلیدی در پیروزی جمهوری آذربایجان بر ارمنستان در این جنگ ایفا کردند.

منابع اسرائیلی گفتند، رئیس جمهوری آذربایجان در تماسی تلفنـی با رجـب طیب اردوغـان، رئیس‌جمهور ترکیـه با او در خصوص روابطش با این رژیم بحث کرده است.

در همیـن رابطه«رجب طیب اردوغان» رئیس‌جمهور ترکیه دیـروز از تداوم ارتباط آنـکارا با تل‌آویو علی‌رغـم قطع روابط دیپلماتیک از سـال ۲۰۱۸ خبر داد و گفت: تماس‌ها با اسرائیل در سطح اطلاعاتی ادامه دارد.

انگلیس و اتحادیه اروپا بر سر روابط پسابرگزیت به توافق رسیدند

نمایندگان انگلیس و اتحادیه اروپا پس از چندین دور مذاکره سـرانجام بر سر مسائل مربوط به روابط تجاری دوجانبه پس از پایان دوره گذار برگزیت به توافق رسیدند.

به گزارش آسوشیتد پرس، نمایندگان انگلیس و اتحادیه اروپا روز پنج‌شـنبه پس از چندین دور مذاکره سرانجام بر سر سازوکار روابط تجاری دوجانبه پس از پایان دوران گذار برگزیت به توافق رسـیدند.بوریس جانسون نخسـت‌وزیر انگلیس در یک نشست خبـری با اعـلام اینکه همـه توافقات لازم برای خـروج کامل کشـورش از اتحادیه اروپا صورت گرفته اسـت، تصریح کرد که این توافقات به نفع انگلیس و همه اعضای اتحادیه اروپاست.

نخسـت‌وزیر انگلیس در خصوص توافق اخیر و پایان دوران گـذار برگزیت کـه به معنای جدایی کامـل انگلیس از اتحادیه اروپاسـت، اظهار داشـت: «ما از طریق توافق اخیـر با اتحادیه اروپا دوباره سرنوشـت، قوانین و حاکمیت خودمان را به دسـت آوردیم.»وی در عین حال مدعی شـد که انگلیس در حوزه‌های مختلف روابط مستحکمی با اتحادیه اروپا خواهد داشت.

ارزولا فون درلاین رئیس کمیسـیون اروپـا (بازوی اجرایی اتحادیه اروپا) نیز در پیامی توئیتری از توافق میان اتحادیه اروپا و انگلیس اسـتقبال کرد.این مقام ارشد اتحادیه اروپا در حساب کاربری رسـمی خـود در توئیتر درباره توافق اخیـر با انگلیس نوشت: «ارزشـش را داشـت که برای این توافق مبارزه کنیم. اکنـون ما یک توافق منصفانه و متـوازن با انگلیس داریم. این توافق از منافع اتحادیه اروپا حفاظت و رقابت منصفانه رو تقویت می‌کند. اروپا اکنون راه خود را ادامه می‌دهد.»

انگلیس رسـماً در تاریـخ ۳۱ ژانویه ۲۰۲۰ (۱۱ بهمن۹۸) از اتحادیه اروپا خارج شـد.انگلیس و اتحادیه اروپا تا پایان سـال جـاری (۳۱ دسـامبر ۲۰۲۰) دوران گـذار را سـپری کردند و انگلیس در ایـن دوران ملزم به حفظ معیارهای اصلی عضویت در این اتحادیه بود.

واکنش اسکاتلند به توافق برگزیت: وقت استقلال است

وزیر اول اسـکاتلند در واکنش به توافق شـکل گرفته میان انگلیـس و اتحادیه اروپا بعد از مذاکرات برگزیت گفته وقت آن فرارسـیده که اسکاتلند یک کشور مستقل اروپایی باشد.«نیکلا اسـتورجن»، وزیر اول اسـکاتلند با انتشـار پیامی در توئیتر به توافـق ا انگلیس و اتحادیـه اروپا با انتقاد از خـروج بریتانیا از اتحادیـه اروپا نوشـت: «قبل از اینکه این تحولات آغاز شـود، لازم به یادآوری است که برگزیت بر خلاف میل اسکاتلند اتفاق می‌افتـد و هیچ توافقی وجود ندارد که جبران آنچه که برگزیت از ما می‌گیرد باشد.»

وی در ادامه نوشـت: «وقت آن فرا رسـیده که آینده ما به عنوان یک کشور مستقل اروپایی ترسیم شود.»

زخمی شدن ۳ فلسطینی به ضرب گلوله نیروهای رژیم صهیونیستی

ارتش رژیم صهیونیستی در جریان متفرق کردن راهپیمایی فلسـطینی‌ها در مرکز کرانه باختری سـه فلسطینی را زخمی و دهها تن دیگر را دچار حالت خفگی کردند.

به گزارش ایسنا، به نقل از خبرگزاری آناتولی، شاهدان گفتند، دهها فلسـطینی در راهپیمایی علیه شـهرک سازی‌های رژیم صهیونیسـتی در شهرک دیر جریر واقع در شرق رام‌الله شرکت کردنـد. نیروهای رژیم صهیونیسـتی نیز به محـل راهپیمایی رسـیده و با استفاده از گلوله‌های واقعی و فلزی پوشانده شده با پلاستیک و گاز اشک آور تلاش کردند تظاهرکنندگان را متفرق کنند و درگیری‌هایی میان دو طرف رخ داد.

امدادگران میدانی گزارش دادند، سـه تن فلسطینی را که با گلوله فلزی زخمی شده بودند و نیز دهها مورد دیگر را که دچار خفگی در اثر استنشاق گاز اشک آور شده بودند، درمان کردند.